



UN TERRITOIRE DE PROJETS, UN PROJET POUR LE PAYS BASQUE

Cahier d'actions
2021 - 2026
PÔLE ERROBI



 Pays
Basque
euskal
Herria

COMMUNAUTÉ
D'AGGLOMÉRATION
—
HIRIGUNE
ELKARGOA

VERSION DE TRAVAIL - NE PAS DIFFUSER

  @communautePB | communaute-paysbasque.fr

TABLE DES MATIÈRES



Pôle Errobi

• Urbanisme et aménagement de l'espace	P.4
• Habitat et gens du voyage	P.8
• Ingénierie communautaire aux territoire, développement urbain et rural	P.12
• Développement économique	P.14
• Agriculture, agroalimentaire, pêche	P.18
• Gestion intégrée du cycle de l'eau	P.22
• Cohésion sociale	P.28
• Équipement sportifs, culturels et de services à la population	P.30
• Partenariats culturels	P.32
• Politiques linguistiques	P.34
• Enseignement supérieur, recherche et formation	P.36
• Prévention, collecte, valorisation et traitement des déchets	P.38
• Climat, Air, Énergie, Biodiversité	P.40
• Alimentation durable	P.44
• Montagne	P.46
• Infrastructure et mobilité	P.48



URBANISME ET AMÉNAGEMENT DE L'ESPACE

PLANIFIER L'AMÉNAGEMENT ET LE DÉVELOPPEMENT DURABLES DU TERRITOIRE

2021 > 2022



La modification n°2 du **Plan local d'urbanisme (PLU) de Bassussarry** est adoptée.



La modification simplifiée n°1 du **Plan local d'urbanisme (PLU) d'Arcangues** est élaborée.



La modification n°1 du **Plan local d'urbanisme (PLU) de Cambo** est élaborée.



Le **Plan local d'urbanisme (PLU) d'Arcangues** est mis en compatibilité «Sainte Barbe».



Le **Plan local d'urbanisme (PLU) d'Espelette** est révisé.



La modification simplifiée n°1 du **Plan local d'urbanisme (PLU) d'Halsou** est élaborée.



Le **Plan local d'urbanisme (PLU) d'Itxassou** est révisé.



La modification n°1 du **Plan local d'urbanisme (PLU) d'Ustaritz** est élaborée.



2021 > 2022



L'**aire de mise en valeur de l'architecture et du patrimoine (AVAP) de Cambo** est créée.



Les procédures liées à la prise en compte du **Programme local de l'habitat** sont élaborées si nécessaire.

2021 > 2024



Le **Règlement local de publicité intercommunal (RLPI)** est élaboré. L'objectif est de freiner le développement non maîtrisé de la publicité et des enseignes, et préserver le cadre de vie.

Ce RLPI sera l'une des réponses réglementaires aux objectifs et principes de protection des paysages qui seront déclinés dans les futurs PLUI, mais également pour le futur Parc naturel régional de la Montagne basque, actuellement en cours de création.

2023 > 2026



Le **Plan local d'urbanisme infra-communautaire (PLUi) Labourd-Est** est lancé.



Le **Plan local d'urbanisme infra-communautaire (PLUi) Labourd-Ouest** est lancé.



INSTRUIRE, POUR LES COMMUNES MEMBRES, LES AUTORISATIONS DU DROIT DES SOLS

2021 > 2026



L'**instruction du droit des sols (ADS)** est assurée dans le cadre d'un service commun de la CAPB et des communes demandeuses.



L'**instruction du changement d'usage** est assurée dans le cadre d'un service commun de la CAPB organisé pour les communes demandeuses.



= plan climat

2021 > 2022



La **réglementation communautaire du changement d'usage des locaux d'habitation** est renforcée et mise en œuvre afin de préserver le logement permanent des habitants du territoire.

MIEUX CONNAITRE ET PRÉSERVER PATRIMOINES ET PAYSAGES

2021 > 2022



Une **étude « paysage et patrimoine »** est lancée à l'échelle de la CAPB afin d'acquérir une connaissance fine des paysages du territoire et d'établir des orientations stratégiques. Ces éléments nourrissent la création du Parc Naturel Régional de la Montagne Basque, les PLU Infracommunautaires et le SCOT Pays Basque Seignanx.

2023 > 2024



Dans la continuité de l'étude « paysage et patrimoine », **un Plan paysage** précise les actions à mettre en œuvre pour la préservation, la gestion, l'aménagement et la valorisation des paysages du Pays Basque.

2024 > 2026



Un **inventaire du patrimoine architectural et bâti** est lancé avec l'appui de la Région Nouvelle Aquitaine. Cet inventaire est mis en œuvre dans le cadre d'une approche participative réalisée sur le pôle en associant étroitement toutes les communes concernées en lien avec l'élaboration des PLU infracommunautaires. Ces travaux participent aux études préalables à la création du Parc Naturel Régional Montagne basque et prennent en compte tout particulièrement le patrimoine rural. Les documents d'urbanisme mobilisent cette connaissance afin de mieux préserver et protéger le patrimoine architectural local. Au-delà, cette connaissance du patrimoine local pourra être support d'outils de médiation et de mise en tourisme.



= plan climat



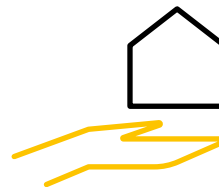

HABITAT ET GENS DU VOYAGE

~ DÉVELOPPER UNE AMBITIEUSE POLITIQUE D'ÉQUILIBRE SOCIAL DE L'HABITAT

2021 > 2026



Des **aides à la pierre** en faveur du **parc de logement public** sont apportées pour financer la création de logements sociaux. La programmation et le bilan annuels sont communiqués aux pôles avec la répartition par commune.



Des aides à la pierre en faveur de l'**amélioration du parc de logement privé** sont apportées dans le cadre du **Programme d'intérêt général (PIG) "Habiter mieux"**. Ces aides visent l'amélioration des logements (rénovation énergétique, adaptation d'une salle de bain, réhabilitation complète du logement...). Ces aides, sous conditions de ressources, sont complétées par le dispositif communautaire de Plateforme territoriale de rénovation énergétique (PTRE). La programmation et le bilan annuels sont communiqués aux pôles avec la répartition par commune.



Des études et actions sont développées dans le cadre de la mise en œuvre du **Programme local de l'habitat** : observatoire de l'habitat, études sur le parc de logements (résidences secondaires, parc vacant, logements des saisonniers), règlement d'intervention dédié aux opérations innovantes sur le plan social, environnemental ou économique, expérimentations et nouvelles réglementations (permis de louer, encadrement des loyers...).



La **Maison de l'habitat et de l'énergie**, qui combine les objectifs du PLH et du PCAET, est créée. Elle vise à offrir aux habitants une information complète, sécurisée et facilitée sur l'ensemble des questions liées au logement et à

l'énergie. L'étude de préfiguration est en cours, faisant l'état des lieux de l'offre de service existante et proposant des scénarios d'organisation territoriale permettant de déployer cette nouvelle offre au public.



2022 > 2023



Une étude pour élaborer une **opération programmée d'amélioration de l'habitat (OPAH) multisite** est lancée. Elle permet de calibrer les actions à mettre en œuvre pour accompagner les particuliers dans leur projet de rénovation énergétique, et d'adaptation de leur logement, pour résorber la vacance et l'habitat indigne. Cette OPAH vise les centres-bourgs (hors Petites Villes de demain) jouant un rôle de centralité et présentant des problématiques de vacance ou de dégradation des logements.

- La CAPB étudie l'intégration d'un usage « **saisonniers du piment** » sur les mois d'automne dans le cadre de l'aménagement de l'aire de grand passage des pôles Errobi et Sud Pays Basque. Par ailleurs, les services de la planification apportent leur expertise sur des situations «exemples» dans le domaine de l'accueil des saisonniers au sein des exploitations agricoles.

2024 > 2026



Les actions et financements de l'opération programmée d'amélioration de l'habitat (OPAH) multisite seront lancées.



ACCUEILLIR LES GENS DU VOYAGE

2021 > 2022

- Un terrain pour une aménager **aire de grand passage** est recherché sur le territoire du pôle Errobi (50 places), puis la maîtrise foncières et les études d'aménagement de l'aire de grand passage sont lancées.
- Des **terrains familiaux** sont recherchés sur le territoire du pôle Errobi.
- Une étude d'aménagement du site de relocalisation de l'aire d'Itxassou et de terrains familiaux complémentaires est lancée.

2023 > 2026

- L'**aire de grand passage** est créée puis gérée.
- Les **études d'aménagement de terrains familiaux** sont réalisées, puis ces terrains - dont celui en substitution de l'aire d'Itxassou - sont aménagés et gérés.





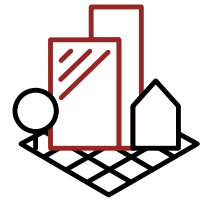

INGÉNIERIE COMMUNAUTAIRE AUX TERRITOIRES, DÉVELOPPEMENT URBAIN ET RURAL

~ ELABORER ET METTRE EN ŒUVRE UNE STRATÉGIE
FONCIÈRE COORDONNÉE AVEC LES POLITIQUES
PUBLIQUES COMMUNAUTAIRES

2021 > 2022

- Dans le cadre de la stratégie foncière communautaire dédiées au développement économique, **des études de faisabilité/capacité** sont réalisées. L'objectif de ces études est de mesurer la capacité des sites à être aménagés à des fins économiques en tenant compte des atouts et des contraintes de chaque site. Ces études intègrent un pré-bilan financier. Pour le pôle Errobi, les premières études portent sur les secteurs du quartier d'Herauritz à **Ustaritz** et sur l'extension de Zubizabaleta à **Espelette**.

2022 > 2023

- Les **études de faisabilité/capacité** en matière de développement économique sont réalisées sur des secteurs situés sur les communes d'**Itxassou, Ustaritz, Cambo et Larressore**.

2021 > 2026



La **stratégie foncière** ainsi que la gestion dynamique du patrimoine sont établies et mises en œuvre pour toutes les politiques publiques communautaires : veille foncière, acquisitions amiables, préemptions, déclarations d'utilité publique, expropriations, cessions... La stratégie foncière communautaire a démarré en mars 2021. Il s'agit d'un chantier ambitieux, de long terme. Un programme pluriannuel d'acquisitions foncières sera établi pour répondre aux besoins fonciers (terrains ou immeubles). En 2021, les chantiers ouverts concernaient le développement économique, les services à la population, les mobilités, l'eau et assainissement (volet réseaux / équipements), la collecte et valorisation des déchets / économie circulaire, les gens du voyage et l'habitat (dans le cadre du volet foncier du PLH). En 2022, sont ouverts les chantiers en matière d'environnement, de Trames vertes et bleues, GEMAPI, risques naturels, agriculture, équipements culturels et sportifs.

ACCOMPAGNER LES PROJETS COMMUNAUX

2021 > 2022

- La CAPB accompagne et finance l'étude de **programmation urbaine du secteur Herauritz** et l'étude de **programmation urbaine de différents secteurs à Ustaritz**.
- La CAPB accompagne et finance l'étude de **programmation pour la réhabilitation de l'ensemble immobilier salle polyvalente/Trinquet de Souraide**.
- La CAPB accompagne et finance l'étude de **programmation du bâti d'activités à Halsou**.

2022

- La CAPB accompagne et finance les **diagnostics avant travaux du fronton d'Espelette**.



= plan climat



DÉVELOPPEMENT ÉCONOMIQUE

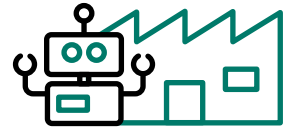

ACCÉLÉRER LA STRUCTURATION DES FILIÈRES
D'EXCELLENCE AUTOUR DE LA TECHNOPOLE PAYS
BASQUE

2021 > 2026



La **structuration des filières d'excellence** s'opère à travers l'animation de **4 domaines d'activités stratégiques technopolitains** et de leur écosystème: **Aéronautique-robotique et matériaux avancés, Construction Durable, Economie Bleue, Numérique et Santé**. Il est apporté un soutien aux structures et initiatives qui s'inscrivent dans cet écosystème : French Tech, Aérospace Valley, Cluster Odeys, Cluster Pays Basque Digital.



Des partenariats sont développés avec des **plateformes technologiques** et structures au service de l'innovation pour amplifier le transfert de technologie : Compositadour, Nobatek/Inef4, Ceebios, Estia. Une étude de **préfiguration d'un 5^{ème} domaine d'activité stratégique technopolitain AGRI AGRO** est en cours.



FAIRE DU PAYS BASQUE UN TERRITOIRE D'ARTISANAT ET INDUSTRIE DU FUTUR

2021 > 2026



Un nouveau règlement d'**aide à l'immobilier** pour les entreprises productives du territoire est mis en œuvre.

- Un dispositif d'**aides directes aux entreprises productives** est mis en œuvre.

- Le programme **Territoire d'Industrie Pays Basque** est développé.
- Un **soutien aux structures et initiatives en faveur des entreprises** du Pays Basque est mis en place, en partenariat avec la Banque de France, l'Agence de Développement de l'Innovation Nouvelle Aquitaine et la Maison de la Nouvelle Aquitaine.

INSCRIRE L'INNOVATION DANS L'ADN DU MODÈLE DE DÉVELOPPEMENT ÉCONOMIQUE

2021 > 2026



L'Appel à projets « **Atelier de l'Innovation** » destiné aux entreprises du Pays Basque est poursuivi, en proposant une dotation financière aux entreprises innovantes lauréates, un accompagnement technique et une belle visibilité.



L'Appel à projets « **Eco-Innovation** » est lancé à destination des entreprises du Pays Basque portant un projet d'éco-conception.

ACCOMPAGNER L'ENTREPRENEURIAT SOUS TOUTES SES FORMES

2021 > 2026

- Les **entreprises du territoire du pôle Errobi** sont accompagnées par une ingénierie dédiée. En complément, l'accompagnement des entreprises des Domaines d'Activités Stratégiques est effectué sur l'ensemble du Pays Basque.



= plan climat

- Un **partenariat avec l'association Pays Basque Au Cœur** est mis en place en **soutien au commerce du Pays Basque Intérieur**.
- Un **nouveau dispositif d'accompagnement** des **entreprises, artisans et commerces de proximité** est en préfiguration.
- La CAPB gère et anime la **pépinière d'entreprise généraliste Habia**.

CONSTRUIRE UNE OFFRE FONCIÈRE ET IMMOBILIÈRE PERMETTANT DE GARANTIR LE DÉVELOPPEMENT DES ENTREPRISES

2021 > 2026

- La CAPB a créé un **Observatoire de l'Immobilier d'Entreprise**.

2021 > 2022

- La **zone d'activité économique Pelenborda** est commercialisée.

ANTICIPER LES TRANSITIONS, GARANTIR UN PROJET RESPONSABLE

2021 > 2026



La CAPB participe à l'**étude globale « Ressource en Eau »** afin d'identifier les gros consommateurs d'eau industriels.



La SCIC Interstices et France Active assureront une **permanence à Itxassou tous les 2 mois**.



Des partenariats sont engagés avec des structures telles que **France Active et la SCIC Interstices** pour **accompagner les entreprises de l'Economie Sociale et Solidaire (ESS)** et autres entreprises (TPE) du territoire.



Une **étude de recensement et de qualification des déchets Industriels** est lancée dans le cadre du programme **« territoire d'Industrie Pays Basque »**.



La CAPB soutient la **structuration de l'École de la deuxième chance**.



= plan climat



ESPACE ENTREPRISES
ENPRESA GUNEA

Communauté
BASCOISE
PAYS BASQUE
EUSKAL
EREGIA
Eikargoa





AGRICULTURE, AGROALIMENTAIRE, PÊCHE

AMÉLIORER LE REVENU DES AGRICULTEURS, EN PARTICULIER PAR LA TRANSFORMATION

2021 > 2026



Un nouveau dispositif d'aide à l'immobilier d'entreprise est mis en œuvre pour son volet agroalimentaire.

- Une étude est lancée pour faire un **état des lieux des abattoirs du territoire**, construire les perspectives et les modèles à développer.

- La CAPB réitère ses **appels à projet innovation** à destination des agriculteurs, groupements d'agriculteurs et entreprises agroalimentaires autour de 3 thématiques : **fermes innovantes et pratiques agroécologiques, nouveaux produits, circuits courts**.



Une étude d'opportunité et de faisabilité est lancée pour créer **un centre de ressources pour les filières végétales bio du Pays Basque**.



L'**accompagnement des entreprises agroalimentaires** et de leurs projets se poursuit, en s'adaptant à la qualification des besoins propres à chaque acteur.

2022 > 2026



La nouvelle feuille de route pour les filières agricoles mettra l'accent sur l'amélioration du revenu des agriculteurs, le développement de pratiques agroécologiques, la préservation des ressources, l'adaptation au dérèglement climatique et l'amélioration de la souveraineté alimentaire.



La CAPB poursuivra son **soutien au développement de l'Agriculture biologique**, de la **production fermière**, des filières sous signes d'identification de qualité et d'origine (SIQO) et des **filières émergentes**.



FAVORISER L'INSTALLATION ET LA TRANSMISSION DES EXPLOITATIONS

2021 > 2026



La CAPB poursuit son **soutien aux outils à l'installation** du territoire tels que l'outil Espace Test Agricole porté par l'association TREBATU.



Un **répertoire des besoins, en foncier agricole** ainsi qu'en matière d'accompagnement des divers porteurs de projets va être créé.



L'accompagnement des **projets individuels d'installation** qui sollicitent la CAPB sera développé, en lien avec les organisations agricoles.

- Les associations locales qui proposent un **service de remplacement agricole** sont accompagnées.



La CAPB anime le **programme en faveur de l'installation agricole** dénommé **ETXALTE LAB**. Elle a, dans cet objectif, l'ambition de multiplier les lieux test agricole grande nature (couveuses, pépinières agricoles) sur tout son territoire.

- La CAPB soutient le travail d'**animation territoriale sur la transmission des exploitations** proposé par la Chambre d'Agriculture (repérage des cédants potentiels, identification du devenir de leur structure, sensibilisation et accompagnement à la transmission de leur outil de travail).



= plan climat

PRÉSERVER LES BIENS COMMUNS QUE SONT L'EAU ET LE FONCIER

2021 > 2026



La CAPB a lancé les **Assises du Foncier agricole** dans l'objectif de mettre en œuvre des actions de **maitrise du foncier agricole et de son prix** pour une meilleure **préservation du foncier agricole**.



La CAPB met en œuvre le projet « **Eau et Agriculture** ». Après un **diagnostic de la qualité des cours d'eau et des captages** au regard des **pressions agricoles** (nitrates, phosphates, bactéries et pesticides), un programme d'aide aux investissements sera défini et adapté aux enjeux et aux zones prioritaires (les Nives, les Côtiers basques pour la bactériologie, la Bidouze pour les pesticides).



Le projet « **Eau et entreprises agroalimentaires** » est consolidé.



La CAPB participe à l'étude « Ressource en Eau » afin d'**identifier les industries grandes consommatrices d'eau** et proposer dès 2022 un **programme d'accompagnement** pour économiser la ressource.



CONFORTER LA PLACE DE L'AGRICULTURE ET DES AGRICULTEURS DANS LE TERRITOIRE

2021 > 2026



La CAPB met en œuvre des actions spécifiques en matière d'**agroécologie** pour le territoire Pays basque.



La CAPB définit sa **feuille de route en matière de pastoralisme**, en particulier à travers la création et la valorisation des données économiques du pastoralisme (projet ZABAL).

STRATÉGIE, GOUVERNANCE ET OBSERVATION

2021 > 2026



La CAPB développe la **plateforme Open Data ZABAL** sur les données agricoles, notamment via la collecte de données et la création d'observatoires sur les filières agricoles. A cet effet, sont mis en place des partenariats avec des structures pourvoyeuses de données. L'analyse et la valorisation des données issues du dernier Recensement Général Agricole (RGA) de 2020 y sont intégrées.

- Une convention est signée avec la Région dans le cadre du **Schéma Régional de Développement Economique, d'Innovation et d'Internationalisation (SRDEII)** avec une veille active sur les **volets agricoles, agroalimentaires et la pêche**.
- Dans le cadre du **projet technopolitain** du schéma de développement économique, le domaine d'activité stratégique Agriculture-Agroalimentaire basé sur la chaîne de valeur est en cours de définition.



= plan climat

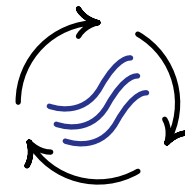

GESTION INTÉGRÉE DU CYCLE DE L'EAU

OUVRAGES DE PRÉVENTION DES INONDATIONS

2021 > 2026



La CAPB gère en régie les **ouvrages de prévention des inondations actuels**.

2022



De nouveaux ouvrages sont intégrés à la gestion de la CAPB, issus de l'étude de définition des **systèmes d'endiguement et aménagements hydrauliques** en cours.

2023 > 2026



Les **études et travaux de remise à niveau des autres ouvrages de prévention des inondations** récupérés au titre de la GEMAPI sont lancés.

2026



La CAPB réalisera les **travaux sur le chemin de halage de la Nive** (digue aval) selon les conclusions, la définition des systèmes d'endiguement et la réflexion portée par le Syndicat Mixte de la Nive Maritime.



La CAPB mettra en œuvre de nouveaux ouvrages en fonction des conclusions de la **démarche PAPI** (programme d'actions de prévention des inondations) en cours sur le bassin versant de la Nive.



GESTION DES BASSINS VERSANTS

2021 > 2026



Un **service de préalerte de crue** (7j/7 et 24h/24) est opérationnel et la CAPB élabore les **Plans Communaux de Sauvegarde**. À ce jour 149 communes sur 158 ont défini leurs référents inondation, disponibles 7j/7 et 24h/24 pour assurer les échanges avec le prestataire et 111 communes sur 158 ont un Plan communal de sauvegarde et un DICRIM (Document d'information communal sur les risques majeurs) à jour. Une information aux communes (par l'intermédiaire des pôles) sera actualisée chaque année pour présenter la prestation et mettre à jour les référents communaux.



Les travaux de **restauration et d'entretien de la ripisylve** sont effectués dans le cadre du programme pluriannuel de gestion par la CAPB directement sur les bassins versants de la Nive et de la Bidouze, et par le Syndicat Mixte du Bas Adour Maritime sur le bassin versant de l'Aran-Ardanavy.



La CAPB offre un **service de conseil et diagnostic** (érosion / inondation) à destination des communes et des riverains.

2022 > 2026



Le service porte des études hydrauliques diverses dans le cadre de sa mission support pour le compte des autres DGA de la CAPB.



= plan climat

POLITIQUE QUALITÉ

2022



La CAPB améliore son **système de métrologie en autosurveillance** (usines, pompages, compteurs), aujourd'hui déployé seulement sur le pôle Côte Basque Adour et partiellement sur les pôles Nive-Adour et Errobi.

2025



La CAPB développe un **système de management intégré en matière de qualité environnementale**.

EXPLOITATION

2022



La **nouvelle délégation de service public (DSP) pour l'adduction en eau potable et l'assainissement** sont prises en charge.

2023



La **supervision des sites** est déployée.

- Les **tableaux de bord et de suivi de la Délégation de service public (DSP)** sont finalisés.

2021 > 2026

- Les **sites de traitement en eau potable et en assainissement sont sécurisés**.



Les **équipements électromécaniques** réhabilités.



Les **réseaux** sont renouvelés.



Les **fuites sur les réseaux d'adduction en eau potable** et les eaux claires parasites sur les réseaux d'assainissement sont recherchées.



INVESTISSEMENT ET PATRIMOINE

Pour connaître l'ensemble des investissements prévus, se reporter vers les services ELMN.

2021 > 2026



Les collecteurs d'eaux usées sont réhabilités.



Les réseaux d'eau potable sont renouvelés.

2021



La station d'épuration de Souraïde est réhabilitée avec la création d'un bassin.



Le schéma directeur Assainissement est finalisé.

2022



Le réservoir d'eau potable Dolatekoborda à Jatsou est réhabilité.



Le réservoir d'eau potable de Marienia à Cambo est réhabilité.



Les réseaux en aval du poste de refoulement Blanchet à Arcangues sont reconfigurés et renforcés.

2022 > 2026



La station d'épuration de Cambo est reconfigurée.

2024 > 2026



De nouveaux réservoirs d'eau potable sont réhabilités.

EAUX PLUVIALES URBAINES

2021 > 2026



Des études hydrauliques pluviales spécifiques sont menées dans le cadre de la mission gestion des eaux pluviales urbaines.



Les **travaux de renouvellement des réseaux d'eaux pluviales** sont programmés.



Un service de **conseil sur la gestion des eaux pluviales** est en place à destination des élus et des administrés.

2021



L'étude pour l'élaboration du **schéma directeur des eaux pluviales** et le **zonage pluvial de la commune de Cambo les bains** est terminée.



2021 > 2022

L'étude pour l'élaboration du **schéma directeur des eaux pluviales** et le **zonage pluvial de la commune d'Ustaritz** est réalisée.

2022 > 2026



Les **aménagements quantitatifs et qualitatifs**, liés au risque fort, sont mis en œuvre.



2024 > 2026

Deux **nouvelles études pour l'élaboration d'un schéma directeur des eaux pluviales** et le **zonage pluvial** sont lancées (communes à déterminer).



SPANC

2021



La CAPB organise les missions obligatoires de **contrôle des installations d'assainissement non collectif** (conception, exécution, fonctionnement, information des usagers) et harmonise le service sur l'ensemble du territoire.

2022



La CAPB organise la mission facultative d'**entretien des installations d'assainissement non collectif**.



2022 > 2024

La CAPB organise la mission facultative de **réhabilitation des installations d'assainissement non collectif** (connaissance de l'état du patrimoine, aptitude des sols, impact sur la qualité des eaux).

2021 > 2026



La CAPB accomplit les missions obligatoires de **contrôle des installations d'assainissement non collectif**.

2023 > 2026



La CAPB accomplit la mission facultative d'**entretien des installations d'assainissement non collectif**.

2024 > 2026



La CAPB accomplit la mission facultative de **réhabilitation des installations d'assainissement non collectif**.



= plan climat

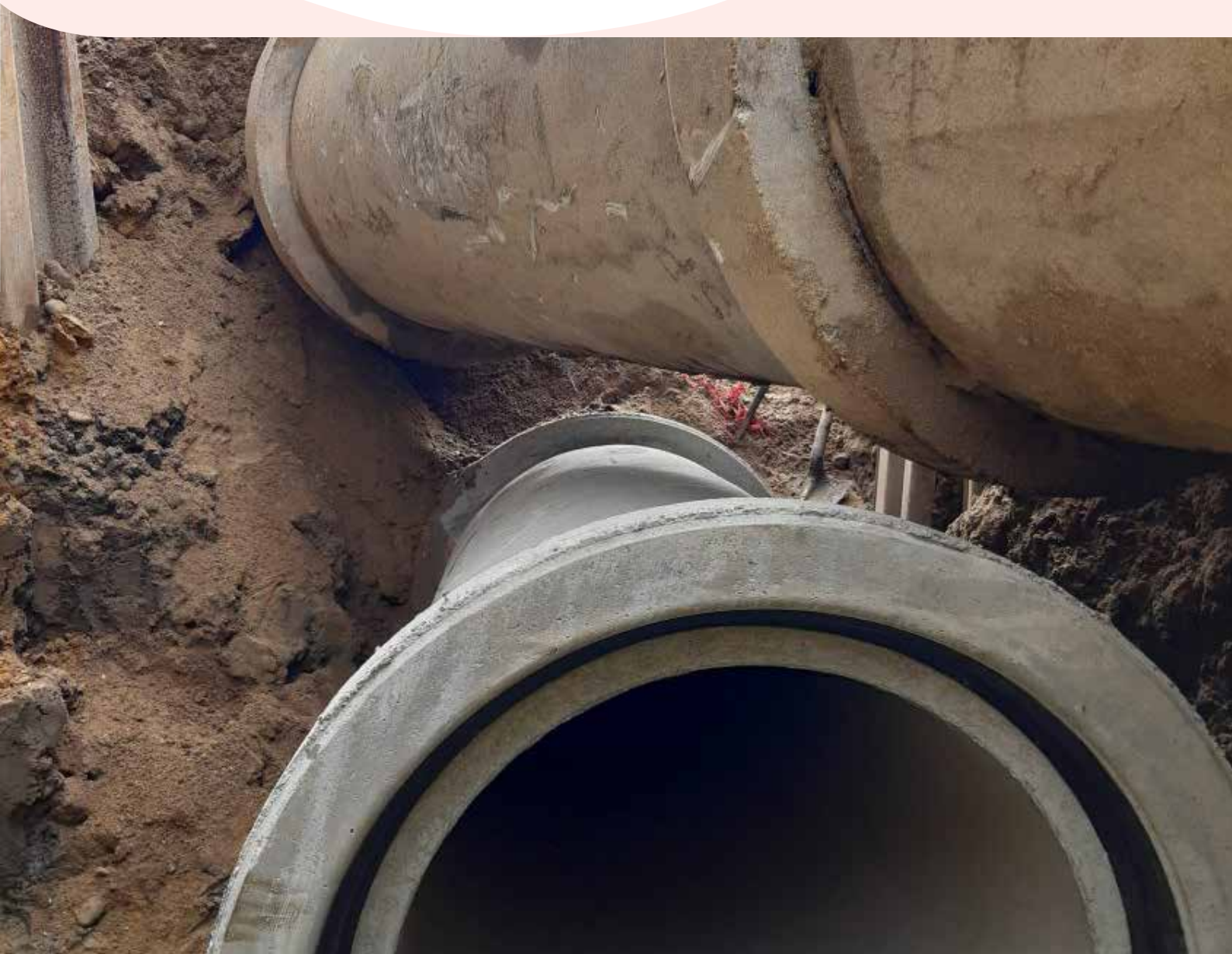

COHÉSION SOCIALE

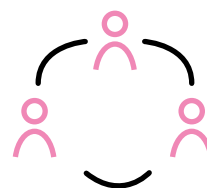

PETITE ENFANCE

2021 > 2026

- L'**expérimentation d'un guichet unique pour la petite enfance** débute à l'échelle du pôle territorial Errobi avec la mise en place d'un dossier unique de pré-inscription pour tous les modes d'accueil du pôle. Ce nouveau dispositif est évalué et ajusté aux besoins.
- Une **Commission unique d'attribution des places**, élargies aux crèches associatives partenaires, est organisée.
- Le partenariat avec le **Relais Petite Enfance** est renforcé pour proposer un accompagnement des familles.
- La CAPB assure le fonctionnement des **3 crèches** du pôle, la crèche Pimprenelle à Cambo les Bains, la crèche Mamurrak à Espelette et la crèche Laminak à Arcangues.
- La CAPB suit le partenariat avec l'Association Céleste (ex- AAFS), gestionnaire du **Relais Petite enfance** et de la **crèche familiale**.
- La CAPB suit le partenariat avec les Associations Goxoan, Lekuonean et Urraska, gestionnaires des autres **crèches du territoire**.
- La CAPB crée un **observatoire de la petite enfance** à l'échelle du Pays Basque (offre/ demande/prospective) en collaboration avec le Conseil Départemental 64, la CAF et l'AUDAP.
- Un dispositif partenarial (CD64, CAF, Villes, CAPB) est mis en place pour coordonner les avis relatifs à l'**ouverture de nouvelles structures d'accueil** (sur la base de l'observatoire partagé) et développer des projets communs à l'échelle du Pays Basque.



2022 > 2026

- Des **actions et outils de prévention** sont développés.
- La CAPB accompagne les crèches vers une **labellisation ECOCERT en cuisine**, finance la formation spécifique des agents de cuisine et met en place un logiciel de gestion.
- La CAPB poursuit ses démarches de **labellisation LEHA** (accueil de la petite enfance en langue basque) des crèches communautaires.

SANTÉ

2021 > 2026



Le **Contrat local de santé Pays Basque** est élaboré. 21 actions sont engagées à compter de 2022 sur l'ensemble du territoire en transversalité avec les autres politiques publiques (mobilité, alimentation durable, PCAET...). Au fur et à mesure de l'avancée du contrat, de nouvelles actions territorialisées pourront être développées.

SOLIDARITÉ

2021

- Une **étude de besoins en matière d'épicerie sociale** est réalisée.



= plan climat

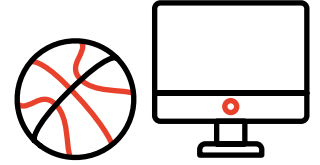

ÉQUIPEMENTS SPORTIFS, CULTURELS ET DE SERVICES À LA POPULATION

PISCINES

2021

- La CAPB anime une première **coordination de l'ensemble des piscines du Pays Basque** pour répondre collectivement aux problématiques communes (Mesures COVID, modes de fonctionnement, etc.)
- La CAPB lance son **Plan Piscine** en réalisant un diagnostic et une concertation auprès des écoles, des usagers du territoire, les différents partenaires et les élus des pôles territoriaux.
- La CAPB **harmonise les tarifs** de l'ensemble de ses piscines.

2022 > 2026



- Le **Plan piscine 2022-2032** est mis en œuvre, en matière d'investissements (rénovation et nouvelles piscines), de fonctionnement et de mode de gestion.
- La CAPB anime un **comité technique des piscines publiques du Pays Basque** pour mener des réflexions et projets communs.

EDUCATION SPORTIVE

2021 > 2026

- Les **éducateurs sportifs (ETAPS)** de la piscine d'Ustaritz interviennent **dans toutes les écoles primaires d'Ustaritz** pour l'Education Physique et Sportive en temps scolaires.



AUTRES ÉQUIPEMENTS SPORTIFS

2021 > 2026

- Le **schéma des équipements sportifs** du territoire est élaboré (équipements d'intérêt communautaire et politique de fonds de concours pour équipements communaux).

2023 > 2026



Le **schéma des équipements sportifs** du territoire est mis en œuvre.



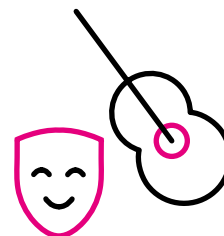

PARTENARIATS CULTURELS

CRÉATION, PROGRAMMATION ET MÉDIATION

2021

- Le 1^{er} Appel à Projet « Création Amateurs » est lancé.

2021 > 2026

- La CAPB et son Conservatoire proposent une programmation à travers les **Saisons culturelles** (théâtre, danse, musique, arts visuels, cirque, etc.) et organisent une politique d'Education Artistique et Culturelle.
- La CAPB gère la **salle Harri Xuri** et l'**atelier de Décors**.
- Le **festival de Street Art « Point de Vue »** est reconduit à Bayonne et étendu au reste du Pays Basque.

2021 > 2023

- Le **plan de soutien** aux acteurs professionnels de la Culture, **Berpiztu**, est déployé (arts visuels, musique, spectacle vivant, dispositif café-culture...).

2022

- Dans le cadre du **festival de Street Art « Un Autre Point de Vue »**, une **résidence artistique** aura lieu sur le pôle Errobi.





2022 > 2026

- La CAPB définit et déploie son **projet culturel et son schéma directeur des équipements culturels** sur l'ensemble du territoire.

ENSEIGNEMENTS ARTISTIQUES

2021 > 2026

- La CAPB finance l'**école de musique intercommunale Musikas**.

LECTURE PUBLIQUE

2025

- Le **schéma de la lecture publique** de la CAPB est réalisé.

POLITIQUES LINGUISTIQUES

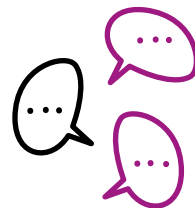

~ EUSKARA - TRANSMISSION ET APPRENTISSAGE

2021 > 2026

- La crèche Pimprenelle à Cambo, Lekuonean à Itxassou, Laminak à Arcangues et Urraska à Ustaritz sont accompagnées et **labellisées LEHA** (accueil de la petite enfance en langue basque).
- Des **actions en faveur de l'Euskara** vont être mises en œuvre à l'échelle du Pôle (défi Euskara, ateliers de sensibilisation).
- L'ALSH Uda Leku d'Ustaritz-Itxassou est labellisé **EUSKARAZ JOSTA** (accueil de loisirs en langue basque)
- Deux nouvelles crèches sont accompagnées en vue de leur labellisation **LEHA** (accueil de la petite enfance en langue basque).
- Deux ALSH sont accompagnés en vue de leur labellisation **EUSKARAZ JOSTA** (accueil de loisirs en langue basque)

~ EUSKARA - APPUI AUX COMMUNES

2021

- La commune de **Bassussarry** bénéficie d'une **aide à la normalisation des toponymes**.

2021 > 2026

- Les **Contrat de progrès** des communes de **Louhossoa, d'Ustaritz et de Cambo** sont suivis.
- La CAPB apporte une **aide à l'amorçage d'un service municipal** à une nouvelle commune (à déterminer).
- Deux nouveaux **Contrats de progrès** sont suivis.
- La CAPB apporte une **aide à la traduction** aux communes volontaires ne bénéficiant pas contrat de progrès .
- Les communes volontaires bénéficient d'une aide à la **normalisation des toponymes**.

ACCUEIL DE LOISIRS
EN LANGUE BASQUE



AISIALDI ZENTROEN
EUSKARAZKO HARRERA



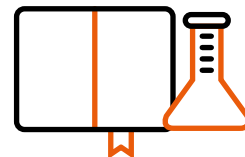

ENSEIGNEMENT SUPÉRIEUR, RECHERCHES ET FORMATION

RENFORCER L'OFFRE DE FORMATION INITIALE ET SA VISIBILITÉ

2021 > 2022

- L'appel à projet **Formation** est poursuivi pour le **développement des formations supérieures**. Les lycées peuvent candidater notamment sur le développement des BTS ou des licences professionnelles.

2023 > 2026

- Un **nouveau dispositif d'accompagnement au développement de nouvelles formations** est mis en place en lien avec les filières d'excellence du territoire. Il est destiné à l'ensemble des établissements du Pays Basque qui offrent un enseignement supérieur (BTS, classes préparatoires, UPPA, écoles d'ingénieurs, écoles de commerce, etc.).



CONSTRUIRE ET OPTIMISER UN VÉRITABLE CAMPUS MULTISITES

2021 > 2026

- La CAPB poursuit la structuration du **Campus Pays Basque** pour renforcer la lisibilité de l'offre de formation, l'attractivité auprès des étudiants du territoire et le rayonnement de la recherche.



Un programme d'investissements est en cours de négociation dans le cadre du Contrat de Plan Etat-Région structuré autour des projets **AMEL, ISANUM-Learning Center, BIOMIM** (Campus des Sports et de la Santé, et l'**Ecole Universitaire de Management**). Un volet spécifique porte sur le développement de l'hébergement étudiant.

ACCOMPAGNER DES PROJETS STRUCTURANTS LA VIE ÉTUDIANTE SUR LE TERRITOIRE

2021 > 2022

- Un **Appel à Initiatives étudiantes** est lancé pour accompagner les projets permettant d'améliorer et enrichir la vie étudiante (sport, culture, évènements).

2022

- L'étude « **Ma vie d'étudiant au Pays Basque** » est réalisée.

2023 > 2026

- Un nouveau dispositif d'**accompagnement de la vie étudiante** est mis en œuvre.

ORGANISER LA GOUVERNANCE ET LES PARTENARIATS

2021 > 2026

- La CAPB organise tous les ans une **conférence** autour de **l'enseignement supérieur et de la recherche, une journée des jeunes chercheurs**.
- La CAPB crée et déploie **la marque Campus Pays Basque**.
- La CAPB développe une **plateforme d'information et d'orientation** à destination des habitants du territoire (étudiants, enseignants, chercheurs, entrepreneurs, habitants, etc.).



= plan climat

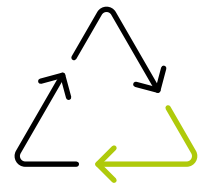

PRÉVENTION, COLLECTE, VALORISATION ET TRAITEMENT DES DÉCHETS

LA COLLECTE

2021



La CAPB **réforme** l'organisation de **la collecte** sur la commune d'Arcangues.

2023



La CAPB **réforme** l'organisation de **la collecte sur les communes du pôle Errobi** avec de **nouvelles consignes de tri**.

DÉCHETTERIES

2022



Une étude est lancée en vue de réaliser **une recyclerie à la déchèterie d'Arcangues**.

2023 > 2024



Les **travaux à la déchèterie d'Arcangues** sont réalisés.

RELATIONS USAGERS

2023



La **redevance spéciale** est généralisée dans l'objectif de mobiliser les professionnels sur la gestion de leurs déchets. Cette redevance spéciale est un levier incitatif pour un meilleur tri et la mise en place d'actions de prévention. Elle sert à financer la gestion des déchets des professionnels collectés par le service public. Aujourd'hui, 5 pôles la pratiquent de manière différenciée.

ECONOMIE CIRCULAIRE ET PRÉVENTION

2021 > 2026



La CAPB poursuit le déploiement du **compostage individuel et de bas d'immeuble**.



La CAPB poursuit la **sensibilisation et la lutte contre le gaspillage alimentaire**.



La CAPB poursuit des opérations de **réduction des déchets verts**.



= plan climat



CLIMAT, AIR ÉNERGIE, BIODIVERSITÉ



~ DÉVELOPPEMENT DURABLE ET ECO-RESPONSABILITÉ

2021 > 2022



La CAPB soutient le projet de la Société coopérative d'intérêt collectif (SCIC) Euskal Moneta pour le développement de la monnaie locale **Eusko**.



La CAPB anime l'opération « **DEFI DECLICS TERRITORIAL** » autour des thématiques de l'énergie, l'eau et l'alimentation.

~ PCAET

2021 > 2026



Après l'adoption du Plan Climat, le **Fonds de soutien aux projets de transition écologique et énergétique** est pérennisé à destination des Associations engagées dans le Plan Climat.



La CAPB organise la **semaine du Climat** pour sensibiliser les habitants et acteurs du territoire aux enjeux du changement climatique, en s'appuyant sur ses pôles territoriaux et les partenariats avec les communes.

2021



Les **bilans énergétiques et d'émissions de Gaz à effet de serre** sont détaillés à l'échelle des périmètres de PLUi.



TRANSITION ÉNERGÉTIQUE

2021 > 2026



Deux études sur l'hydroélectricité ont été menées pour identifier le **potentiel de production hydroélectrique** à l'échelle du Pays Basque, et examiner le contexte juridique et réglementaire pour mettre en place une stratégie communautaire. La CAPB **accompagne les producteurs regroupés en collectif** dans leurs démarches de renouvellement d'autorisation permettant le maintien de la production.

2021



Une étude est lancée en vue de créer une **Plateforme Territoriale de la Rénovation Énergétique (PTRE)**.



Une étude est lancée en vue de créer une **Agence Territoriale de l'Énergie**.



La CAPB a réalisé une note de cadrage sur les **projets de méthanisation agricole**.



Une étude est lancée en vue d'élaborer un **Plan Bois Pays Basque**.



Une étude de faisabilité est lancée en vue de réaliser un **réseau de chaleur sur les commune de Cambo**.



= plan climat

2022



La **Plateforme Territoriale de la Rénovation Energétique** est lancée, en s'appuyant sur un partenariat avec SOLIHA.



Un **contrat territorial de développement des énergies thermiques** est signé avec l'Ademe pour porter des actions d'animation, des études de faisabilité et financer des projets d'installations solaires, géothermiques et biomasses (maîtrise d'ouvrage publique et privée).



Une réflexion est menée en vue de **faire évoluer le parc roulant de véhicules des services** « Mobilités », « Prévention, collecte et valorisation des déchets » et « Patrimoine bâti et moyens généraux » vers des motorisations alternatives.

2023



La **Plateforme Territoriale de la Rénovation Energétique** est dimensionnée pour s'inscrire dans la trajectoire du plan climat (objectif de 5800 logements rénovés par an à horizon 2030) et s'intègre dans la Maison de l'Habitat et de l'Energie, guichet développé pour répondre à toutes les questions liées à l'habitat.



Le **cadastre solaire** est mis à jour.



L'**Agence Territoriale de l'Energie** est déployée.



= plan climat



PATRIMOINE NATUREL ET BIODIVERSITÉ

2021 > 2026



La CAPB anime la **rencontre des acteurs de la biodiversité** à l'échelle du Pays Basque, regroupant des représentants des organismes d'Etat (DDTM, DREAL, OFB, ONF, Agence de l'eau...), de partenaires institutionnels (Région, Département, Communes, SCoT,...), d'acteurs locaux (Conservatoires Botaniques, commissions syndicales, d'associations naturalistes (CEN, CPIE, Hegalaldia,...) et de scientifiques (universitaires, spécialistes...).



La CAPB mène des actions de **sensibilisation aux enjeux de la biodiversité** auprès de divers publics (actions dans les écoles, sorties nature grand public, organisation du rendez-vous de la biodiversité).

2021



En partenariat avec les Conservatoires Botaniques Nationaux et le Conservatoire des Espaces Naturels nouvelle Aquitaine, la CAPB élabore la **cartographie des habitats naturels** du territoire dans l'objectif de nourrir la **Trame Verte et Bleu** des futurs PLUi, du SCOT et du PNR.

AGGLOMÉRATION CITOYENNE

2021 > 2026

- En déclinaison du Plan d'actions Egalité, la CAPB soutient les **projets en faveur de l'égalité Femmes/Hommes** et organise une communication autour de la journée internationale des droits des femmes du 8 mars.



La CAPB suit les travaux du **Conseil de développement Pays Basque**.



ALIMENTATION DURABLE



2021



Une étude est lancée afin d'identifier les outils juridiques qui permettront de **favoriser un approvisionnement local et de proximité en restauration collective**, en intégrant les valeurs et principes d'une AMAP.



Une réflexion autour d'un guide des producteurs et des produits fermiers locaux a été initiée.

2022



La CAPB porte une étude d'opportunité pour une **Plateforme logistique dédiée aux circuits courts**.

2021 > 2026



La CAPB lance un Appel à projet à destination des communes sur **l'application de la loi EGALIM dans les cantines** (disparition du plastique, lutte contre le gaspillage alimentaire) (Bassussarry).



La CAPB accompagne les communes dans la **rédaction de leurs marchés publics de restauration collective**.



La CAPB **accompagne les cantines scolaires à diminuer le gaspillage alimentaire** (Ustaritz, Larressore).



La CAPB **sensibilise les enfants à l'alimentation saine et durable** (Larressore).

2021 > 2023



La CAPB met en œuvre son **Projet alimentaire de territoire 2020-2023**.

2022 > 2026



La CAPB lance et met en œuvre son **Projet alimentaire de territoire 2024-2026**.



= plan climat



montagne

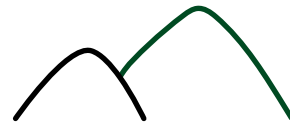

2021 > 2026



La CAPB est à l'initiative, avec l'association des Commissions Syndicales de la montagne basque, de la **création du Parc naturel régional de la Montagne Basque**.



La CAPB anime la **gestion multi-usage des activités en montagne**. Une signalétique d'informations et de bonnes pratiques est mise en œuvre sur les 111 communes de la Montagne Basque. Des médiateurs en montagne sensibilisent les différents publics aux bonnes pratiques.



La CAPB anime et gère le **fonds Leader Montagne Basque**, accompagne les porteurs de projets sur le volet technique et financier (communes, associations, structures privées).

2021



La CAPB présente le diagnostic écologique du **site Natura 2000 du Baigura** en vue d'animer le site à partir de 2022.



La CAPB accompagne le travail d'**inventaire des populations de Betizu** sur le massif du Mondarrain.

2022



La CAPB lance le **document d'objectifs (DOCOB) Natura 2000 du Baigura**.

2023 > 2026



La CAPB organise l'**assemblée des cogestionnaires du Baigura** et anime le document d'objectif (DOCOB).

2023



La CAPB actualise la **cartographie collaborative de la montagne** (équipements pastoraux).



= plan climat



INFRASTRUCTURES ET MOBILITÉS

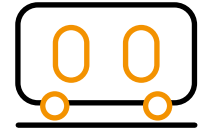

ANIMATION ET CONSEIL EN MOBILITÉ

Le Syndicat des Mobilités Pays Basque-Adour (SMPBA) est l'Autorité Organisatrice de Mobilités (AOM). Il organise et assure, pour le compte de la CAPB, l'exploitation des services de transports réguliers urbains et non urbains, ainsi que les transports scolaires.

2021 > 2026



La CAPB, à travers le SMPBA, accompagne l'ensemble des entreprises, administrations et établissements scolaires du Pays Basque à l'élaboration de leur **Plans de déplacements** et à la mise en place d'actions concrètes.

INFRASTRUCTURES ET VOIRIE

2021 > 2026



La CAPB, à travers le SMPBA, accompagne et finance les communes pour l'**aménagement des voies et pistes cyclables structurantes**. Un nouveau règlement d'intervention, doté de 1,2 M€/an, est exécutif à compter du 29 mars 2022.

- La CAPB finance le **pass rocade**. Les automobilistes qui empruntent régulièrement l'autoroute A 63 / A64 pour les besoins domicile-travail sur le tronçon allant de Ondres à Biriadou ou sur le tronçon de Guiche à Mousserolles/Saint-Pierre d'Irube peuvent bénéficier d'une réduction de 50 % sur leur abonnement.

2022

- La CAPB précise le réseau de **voirie d'intérêt communautaire (VIC)**.

2022 > 2030

- La CAPB aménage et entretient la **voirie d'intérêt communautaire (VIC)**.

2023 > 2026



La CAPB, à travers le SMPBA, accompagne et finance les communes pour l'**aménagement des parkings de covoiturage**. Un règlement d'intervention sera exécutif dès 2023.



MATÉRIEL ROULANT

2021 > 2030



Les **véhicules de plus de 15 ans sont renouvelés** au profit de véhicules propres.

SERVICES DE MOBILITÉS DURABLES

2021 > 2026



Les maisons de la communauté de la CAPB assurent un **service de location de Vélos à assistance électrique (VAE) moyenne durée**.



La CAPB, à travers le SMPBA, **aide les particuliers à l'achat de Vélos à assistance électrique (VAE)**.



La CAPB, à travers le SMPBA, accompagne les études du **Plan vélo Errobi**.

SERVICES DE TRANSPORTS COLLECTIFS

2021 > 2024



Les communes de Souraïde, Espelette et Cambo sont desservies par le réseau de transports urbains **Hegobus**. Dès le 4 juillet 2022, le réseau Hegobus s'effacera au profit de **Txik Txak**.



3 lignes de **transport urbain Proxi'bus** desservent Cambo, Itxassou et Ustaritz.



Le réseau de **transports interurbains (cars express)** dessert les communes du pôle (lignes 14 et 15).



= plan climat



Les communes de Bassussarry et Arcangues sont desservies par le réseau de transports urbains Chronoplus. Dès le 4 juillet 2022, le réseau Chronoplus disparaîtra au profit du seul réseau **Txik Txak**, à l'échelle de l'ensemble du périmètre du syndicat des mobilités Pays Basque Adour. Cette réforme s'accompagnera d'une refonte tarifaire, harmonisée pour l'ensemble du territoire. Ce réseau comprend deux lignes de Trambus (T1 et T2), quatre lignes structurantes (3,4,5,6), douze lignes complémentaires (30, 32, 34, 36, 38, 40, 42, 44, 46, 48, 50, 52), une navette fluviale sur l'Adour, sept navettes gratuites de centre-ville. Le pôle est desservi par la ligne 52.



L'ensemble des communes du pôle sont desservies par le **réseau de transports scolaires**.



La CAPB, à travers le SMPBA, soutient et participe au financement de la **ligne TER Bayonne/Cambo** pour augmenter le cadencement.

2022



Une **nouvelle tarification plus simple et plus solidaire** (tarification sociale) est mise en place à l'échelle du Pays Basque.



2024

Les **contrats d'exploitation des services de transports collectifs sont renouvelés**. A cette occasion, l'offre est adaptée pour tenir compte des demandes des pôles, dans la limite des capacités financières du SMPBA.



PLAN DE MOBILITÉ

2021



Le **Plan de mobilités Pays Basque Adour** (PDM) est arrêté.

2022



Le **Plan de mobilités Pays Basque-Adour** (PDM) est approuvé le 3 mars 2022.

2022 > 2026



Les actions du **Plan de mobilités Pays Basque Adour** (PDM) sont déployées.

PROJETS TRAM'BUS

2021



La **ligne 2 du Trambus** de Tarnos à Marracq est mise en service, incluant un Parking-relais (P+R) à Garros (Tarnos).

2022 > 2025



La **ligne 2 du Trambus** est achevée, avec un **prolongement jusqu'à Bassussarry-Makila, comprenant la création d'un parc-relais au niveau du terminus dans la zone du Makila**. La ligne 14 est réorganisée en conséquence avec un renforcement de son cadencement.

AUTRES PROJETS

2021



La CAPB aménage le **pôle de proximité d'Halsou-Larressore (PEM)**, dans le cadre de la redynamisation de la ligne ferroviaire Bayonne-Garazi.



La CAPB participe au financement de l'**aménagement de la zone de croisement TER en gare de Cambo**.

2022

- Le **Schéma Directeur d'Accessibilité programmée (SDAP)** est en cours d'élaboration.



Une **démarche en faveur de la logistique urbaine (Interlud)** est en cours d'élaboration.

SYSTÈMES ET OUTILS NUMÉRIQUES

2021 > 2022



Un nouveau **système billettique Txik Txak** est mis en place. Il permet de circuler avec un seul titre de transport sur l'ensemble du Pays Basque.



2022 > 2026

Un **système de sécurité radio** est déployé sur tout le périmètre Chronoplus avec 4 antennes implantées à Biarritz, Boucau, St-Pierre-d'Irube et Bidart.



= plan climat

CRÉDITS PHOTOS



- Thinkstock
- Pixabay
- Wikimedia
- Pexel Louis Fernando
- Carolepro
- Komcebo
- Comedia
- Laharrague Tomassi
- Côté Sud Photo
- C.Rebière
- Mathieu Prat
- Frédérique Panassec
- Aline Condoure
- S.Bellocq
- Lagunarte
- Ligams
- T.Dulau
- Briscous
- Office de tourisme basse Navarre-Saint palais
- J.Dubos
- Bixoko
- Office de tourisme
- Yoni
- Pxhere
- G. Meziat
- B Lapegue
- Suez-L.Deitsch
- Balloide
- Emmy Martens

Edition : Communauté Pays basque | **Graphisme :** Redbox Communication | **Impression :** Abéradère Impression
Juin 2022





**pays
Basque
euskAL
HERRIA**

COMMUNAUTÉ
D'AGGLOMÉRATION
—
HIRIGUNE
ELKARGOA

VERSION DE TRAVAIL - NE PAS DIFFUSER

  @communautePB | communaute-paysbasque.fr