



UN TERRITOIRE  
DE PROJETS,  
UN PROJET POUR  
LE PAYS BASQUE

Cahier d'actions  
2021 - 2026  
PÔLE CÔTE  
BASQUE ADOUR



 Pays  
Basque  
euskal  
herria

COMMUNAUTÉ  
D'AGGLOMÉRATION  
—  
HIRIGUNE  
ELKARGOA

VERSION DE TRAVAIL - NE PAS DIFFUSER

  @communautePB | communaute-paysbasque.fr

# TABLE DES MATIÈRES



## Pôle Côte Basque Adour

• Urbanisme et aménagement de l'espace	P.4
• Habitat et gens du voyage	P.8
• Ingénierie communautaire aux territoire, développement urbain et rural	P.10
• Politique de la ville	P.12
• Développement économique	P.14
• Agriculture, agroalimentaire, pêche	P.18
• Gestion intégrée du cycle de l'eau	P.22
• Littoral et Océan	P.28
• Cohésion sociale	P.32
• Équipement sportifs, culturels et de services à la population	P.34
• Partenariats culturels	P.36
• Politiques linguistiques	P.38
• Enseignement supérieur, recherche et formation	P.40
• Prévention, collecte, valorisation et traitement des déchets	P.44
• Climat, Air, Énergie, Biodiversité	P.48
• Alimentation durable	P.52
• Infrastructure et mobilité	P.54



# URBANISME ET AMÉNAGEMENT DE L'ESPACE

PLANIFIER L'AMÉNAGEMENT ET LE  
DÉVELOPPEMENT DURABLES DU TERRITOIRE



2021 > 2022



L'élaboration du **Plan local d'urbanisme infra-communautaire (PLUi) Côte Basque Adour** est conduite en tenant compte notamment du Programme local de l'habitat.



La modification n°6 du **Plan local d'urbanisme (PLU) d'Anglet** est élaborée.



La déclaration de projet liée à la délocalisation du centre d'oncologie emportant mise en compatibilité du **Plan local d'urbanisme (PLU) de Bayonne** est approuvée.



La modification n°15 du **Plan local d'urbanisme (PLU) de Bayonne** est approuvée.



La modification n°17 du **Plan local d'urbanisme (PLU) de Bayonne** est élaborée.



Les modifications simplifiées n°8 et n°9 du **Plan local d'urbanisme (PLU) de Bayonne** sont adoptées.

- La mise en compatibilité du **Plan local d'urbanisme (PLU) de Biarritz** est élaborée pour le projet « Aguilera ».



La modification n°12 du **Plan local d'urbanisme (PLU) de Biarritz** est approuvée.



La modification n°13 du **Plan local d'urbanisme (PLU) de Biarritz** est élaborée.

- La modification n°3 du **Plan local d'urbanisme (PLU) de Bidart** est élaborée.

- La modification simplifiée n°3 du **Plan local d'urbanisme (PLU) de Boucau** est élaborée.

- Le **Règlement local de publicité intercommunal (RLPI) Côte Basque Adour** est élaboré.



## 2021 > 2024

---



Le **Règlement local de publicité intercommunal (RLPI)** est élaboré. L'objectif est de freiner le développement non maîtrisé de la publicité et des enseignes, et préserver le cadre de vie.

Ce RLPI sera l'une des réponses réglementaires aux objectifs et principes de protection des paysages qui seront déclinés dans les futurs PLUi.

- Le **Site patrimonial remarquable (SPR)** de Bidart est élaboré. Un document de gestion du SPR sera élaboré afin de poser les règles de protection et de mise en valeur.

## 2023 > 2026

---

- Le **Plan local d'urbanisme infra-communautaire (PLUi) Labourd-Ouest** est élaboré.



= plan climat

## INSTRUIRE, POUR LES COMMUNES MEMBRES, LES AUTORISATIONS DU DROIT DES SOLS



**2021 > 2026**



L'**instruction du droit des sols (ADS)** est assurée dans le cadre d'un service commun de la CAPB organisé pour les communes demandeuses.



L'**instruction du changement d'usage** est assurée dans le cadre d'un service commun de la CAPB organisé pour les communes demandeuses.

**2021 > 2022**

- La **règlementation communautaire du changement d'usage des locaux d'habitation est renforcée** et mise en œuvre afin de préserver le logement permanent des habitants du territoire.

## MIEUX CONNAITRE ET PRÉSERVER PATRIMOINES ET PAYSAGES



**2021 > 2022**



Une **étude « paysage et patrimoine »** est lancée à l'échelle de la CAPB afin d'acquérir une connaissance fine des paysages du territoire et d'établir des orientations stratégiques. Ces éléments nourrissent la création du Parc Naturel Régional de la Montagne Basque, les PLU infra-communautaires et le SCOT Pays Basque Seignanx.

**2023 > 2024**



Dans la continuité de l'étude « paysage et patrimoine », un **Plan paysage** précise les actions à mettre en œuvre pour la préservation, la gestion, l'aménagement et la valorisation des paysages du Pays Basque.



= plan climat





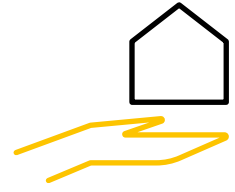

# HABITAT ET GENS DU VOYAGE

## ~ DÉVELOPPER UNE AMBITIEUSE POLITIQUE D'ÉQUILIBRE SOCIAL DE L'HABITAT

2021 > 2026



Des aides à la pierre en faveur du **parc de logement public** sont apportées pour financer la création de logements sociaux. La programmation et le bilan annuels sont communiqués aux pôles avec la répartition par commune.



Des aides à la pierre en faveur de l'**amélioration du parc de logement privé** sont apportées dans le cadre du **Programme d'intérêt général (PIG) "Habiter mieux"**. Ces aides visent l'amélioration des logements (rénovation énergétique, adaptation d'une salle de bain, réhabilitation complète du logement...). Ces aides, sous conditions de ressources, sont complétées par le dispositif communautaire de Plateforme territoriale de rénovation énergétique (PTRE). La programmation et le bilan annuels sont communiqués aux pôles avec la répartition par commune.



La CAPB accompagne l'**opération programmée d'amélioration de l'habitat – renouvellement urbain (OPAH-RU) de Bayonne**.



Des études et actions sont développées dans le cadre de la **mise en œuvre du Programme local de l'habitat** : observatoire de l'habitat, études sur le parc de logements (résidences secondaires, parc vacant, logements des saisonniers), règlement d'intervention dédié aux opérations innovantes sur le plan social, environnemental ou économique, expérimentations et nouvelles réglementations (permis de louer, encadrement des loyers...).



## 2021 > 2022



**La Maison de l'habitat et de l'énergie**, qui combine les objectifs du PLH et du PCAET, est créée. Elle vise à offrir aux habitants une information complète, sécurisée et facilitée sur l'ensemble des questions liées au logement et à l'énergie. L'étude de préfiguration est en cours, faisant l'état des lieux de l'offre de service existante et proposant des scénarios d'organisation territoriale permettant de déployer cette nouvelle offre au public.

- La programmation pour la **création de 500 logements étudiants** est étudiée sur les communes de Bayonne, Anglet et Bidart, à proximité des lieux d'enseignement et en lien avec le développement de l'enseignement supérieur sur le territoire.

## 2022 > 2023



Une étude pour élaborer une **opération programmée d'amélioration de l'habitat (OPAH)** multisite est lancée. Elle permet de calibrer les actions à mettre en œuvre pour accompagner les particuliers dans leur projet de rénovation énergétique, d'adaptation de leur logement, mais

aussi à résorber la vacance et l'habitat indigne. Cette OPAH vise les centres-bourgs (hors Petites Villes de demain) jouant un rôle de centralité et présentant des problématiques de vacance ou de dégradation des logements.

## 2024 > 2026



Les actions et financements des **opérations programmées d'amélioration de l'habitat (OPAH)** sont lancés.

## ACCUEILLIR LES GENS DU VOYAGE

- Une procédure de Déclaration d'Utilité Publique (DUP) est lancée pour l'**aménagement d'une aire de grand passage à Bayonne**. Le foncier est ensuite aménagé et l'aire (200 places) est gérée.
- **Un terrain familial est aménagé** à Bayonne, en complément de l'aire d'accueil de Landa Ttipia située sur la même commune.



= plan climat





# INGÉNIERIE COMMUNAUTAIRE AUX TERRITOIRES , DÉVELOPPEMENT URBAIN ET RURAL

~ PORTER DES OPÉRATIONS PUBLIQUES  
D'AMÉNAGEMENT



**2021 > 2026**

- Le **schéma directeur Cadran** nord-est est réalisé sur la commune de Bayonne et les actions prévues sont mises en œuvre.
- Le **schéma directeur Grand échangeur** est réalisé sur les communes de Bayonne, Lahonce, Mouguerre et Saint-Pierre-d'Irube et les actions prévues sont mises en œuvre.
- Les **études de programmation des projets urbains Rive Droite Adour, Montalibet, La Lèbe et Iraty** (arbitrage en cours avec la commune sur cette dernière opération) sont réalisées et les actions prévues sont mises en œuvre.
- Le **schéma directeur de l'aéroport** est actualisé et les actions prévues sont mises en œuvre.



## ELABORER ET METTRE EN ŒUVRE UNE STRATÉGIE FONCIÈRE COORDONNÉE AVEC LES POLITIQUES PUBLIQUES COMMUNAUTAIRES



2021 > 2026



La **stratégie foncière** ainsi que la gestion dynamique du patrimoine sont établies et mises en œuvre pour toutes les politiques publiques communautaires : veille foncière, acquisitions amiables, préemptions, déclarations d'utilité publique, expropriations, cessions... La stratégie foncière communautaire a démarré en mars 2021. Il s'agit d'un chantier ambitieux, de long terme. Un programme pluriannuel d'acquisitions foncières sera établi pour répondre aux besoins fonciers (terrains ou immeubles). En 2021, les chantiers ouverts concernaient le développement économique, les services à la population, les mobilités, l'eau et assainissement (volet réseaux / équipements), la collecte et valorisation des déchets / économie circulaire, les gens du voyage et l'habitat (dans le cadre du volet foncier du PLH). En 2022, sont ouverts les chantiers en matière d'environnement, de Trames vertes et bleues, GEMAPI, risques naturels, agriculture, équipements culturels et sportifs.



= plan climat





# POLITIQUE DE LA VILLE

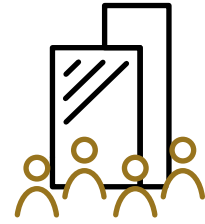

**2021**



Un concours de maîtrise d'œuvre est lancé pour la réalisation d'un **pôle Economie Sociale et Solidaire (ESS)** à Bayonne, place des Gascons.

**2022**



Les études de maîtrise d'œuvre sont lancées pour la réalisation du pôle Economie Sociale et Solidaire (ESS) de Bayonne.

**2021 > 2022**



Le **contrat de Ville 2014 – 2022** est mis en œuvre et la CAPB finance le GIP DSU.



**Les premières démolitions sont opérées au quartier Citadelle** dans le cadre d'un projet de restructuration porté par **Habitat Sud Atlantique**.

**2023**



Le GIP DSU et la CAPB pourront se porter candidats aux différents appels à manifestation d'intérêt qui seront lancés dans le cadre de la future politique de la ville sur les thèmes de l'éducation, de l'emploi et de la citoyenneté en faveur des habitants des quartiers éligibles.

**2024 > 2025**



Le pôle Economie Sociale et Solidaire à Bayonne est construit.







# DÉVELOPPEMENT ÉCONOMIQUE

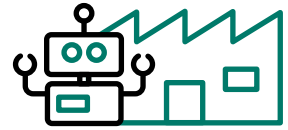

## ACCÉLÉRER LA STRUCTURATION DES FILIÈRES D'EXCELLENCE AUTOUR DE LA TECHNOPOLE PAYS BASQUE

2021 > 2026



La **structuration des filières d'excellence** s'opère à travers l'animation de **4 domaines d'activités stratégiques technopolitains** et de leur écosystème: **Aéronautique-robotique et matériaux avancés, Construction Durable, Economie Bleue, Numérique**. Il est apporté un soutien aux structures et initiatives qui s'inscrivent dans cet écosystème : French Tech, Aérospace Valley, Cluster Odeys, Cluster Pays Basque Digital.



Des partenariats sont développés avec des **plateformes technologiques** et structures au service de l'innovation pour amplifier le transfert de technologie : Compositadour, Nobatek/Inef4, Ceebios, Estia. Une étude de **préfiguration d'un 5<sup>ème</sup> domaine d'activité stratégique technopolitain AGRI AGRO** est en cours.



La CAPB gère et anime l'**hôtel d'entreprises Pavillon Izarbel** autour du numérique.

2022

- L'innovation par le numérique se matérialise par deux nouvelles pépinières dédiées aux Industries Numériques Créatives et à la Med Tech. La CAPB crée le **Village Numérique Créatif** : lieu hybride qui permettra d'accompagner la croissance d'entreprises innovantes du territoire mais aussi d'accueillir de nouveaux porteurs de projet dans un écosystème favorable à leur développement.
- Suite à la finalisation de l'aménagement d'Izarbel 1 et l'initiation de la procédure d'aménagement d'Izarbel 2, la CAPB mène **une réflexion sur le futur du numérique en Pays Basque**. La Feuille de route qui en découle est finalisée en juillet 2022.



- La CAPB crée la **pépinière Med Tech** autour du domaine de la Santé. Izarbel connaît un nouveau cycle de développement à forte croissance avec l'implantation de nouvelles entreprises innovantes. Un nouveau lieu accueillant des porteurs de projets dans le domaine des Med Tech, de la data médicale et des biotech apparaît indispensable. L'objectif est de créer un lieu de synergie et de développement dans ces domaines et continuer la création qu'un quartier MedTech santé autour de Sophia Genetics.

Cet équipement renforcera le dispositif de soutien aux créations de start'up en Pays Basque, qui connaît un véritable succès puisque l'ensemble des pépinières existantes et participant du projet technopolitain (Technocité, Générateur Arkinova, Créaluz...) sont aujourd'hui remplies.

## FAIRE DU PAYS BASQUE UN TERRITOIRE D'ARTISANAT ET INDUSTRIE DU FUTUR

**2021 > 2026**

---



Un nouveau règlement d'**aide à l'immobilier** pour les entreprises productives du territoire est mis en œuvre.



Un dispositif de **soutien aux structures et initiatives en faveur des entreprises** du Pays Basque est mis en place, en partenariat avec la Banque de France, l'Agence de Développement de l'Innovation Nouvelle Aquitaine et la Maison de la Nouvelle Aquitaine

## INSCRIRE L'INNOVATION DANS L'ADN DU MODÈLE DE DÉVELOPPEMENT ÉCONOMIQUE

**2021 > 2026**

---



L'Appel à projets « **Ateliers de l'Innovation** » destiné aux entreprises du Pays Basque est poursuivi, en proposant une dotation financière aux entreprises innovantes lauréates, un accompagnement technique et une belle visibilité.



= plan climat



Les études de faisabilité sont lancées pour déterminer le site d'implantation du **projet global Biomimétisme marin ( BIOMIM )** : formation, recherche et entreprises.



L'Appel à projets « **Eco-Innovation** » est lancé à destination des entreprises du Pays Basque portant un projet d'éco-conception.

## 2021



Dans le cadre du **projet Turbolab**, une étude est lancée en vue de construire une nouvelle plateforme technologique dédiée aux motorisations hybrides innovantes, adossé à un programme de recherche et de nouveaux modules d'enseignement.



La plateforme technologique **Turbolab** est construite et sa mise en service a lieu en 2023.

## 2022 > 2023



## ACCOMPAGNER L'ENTREPRENEURIAT SOUS TOUTES SES FORMES

### 2021 > 2026



**Les entreprises du territoire Côte Basque Adour sont accompagnées** par une ingénierie dédiée. En complément, l'accompagnement des entreprises des Domaines d'Activités Stratégiques est effectué sur l'ensemble du Pays Basque.



Un **nouveau dispositif d'accompagnement des entreprises, artisans et commerces de proximité** est en préfiguration.



La **feuille de route Economie Sociale et Solidaire** est en construction.

- La CAPB participe au **dispositif BULTZA** qui finance les projets des entreprises du territoire. La Plateforme Initiative Pays Basque (BULTZA) est née en 1999 et a pour mission de déceler et de favoriser l'initiative créatrice d'emplois par la création ou reprise de petites entreprises. Elle apporte son soutien pour accompagner les porteurs de projets par l'octroi d'une aide financière sans garantie ni intérêt, par un parrainage et un suivi technique assurés gracieusement.
- Des partenariats sont mis en place avec des structures tels que l'**ADIE** et **réseau Adour Entreprendre** ; qui assurent des permanences sur le territoire pour accompagner les porteurs de projet en création d'entreprise.
- Un **dispositif Covid 19** est créé et mis en œuvre **pour les cafetiers et restaurateurs du territoire.**

## CONSTRUIRE UNE OFFRE FONCIÈRE ET IMMOBILIÈRE PERMETTANT DE GARANTIR LE DÉVELOPPEMENT DES ENTREPRISES

2021 > 2026

- La CAPB porte un **Observatoire de l'Immobilier d'Entreprise**.
- Les **projets Resplandy, Melville Lynch, et Mousserolles** sont commercialisés.
- Une procédure de Déclaration d'Utilité Publique (DUP) est lancée pour l'**aménagement du projet de la Cité productive Cœur d'Agglomération Jorlis**.
- Une étude urbaine est lancée pour le **projet Deyris**.
- Une procédure de dialogue compétitif est lancée pour l'**aménagement de la zone Izarbel 2**.
- Le **projet d'extension de la ZAE Technocité** est lancée, prévoyant la requalification des bassins et des espaces publics.
- Les **études de faisabilité** sont lancées en vue de la création d'**Addiboost**, au sein de Technocité et d'**Arkiboost** au sein d'Arkinova. Il s'agit de construire des bâtiments à vocation industrielle et tertiaire sur les sites technopolitains afin de compléter l'offre de la pépinière déjà en place. L'objectif est de proposer aux entreprises en phase de développement une offre immobilière intermédiaire entre l'hébergement en pépinière et la construction de leurs propres unités de production. L'ambition est donc de combiner la création d'ateliers modulables de 500 à 800 m<sup>2</sup> avec des bureaux mis en location à ces entreprises.

## ANTICIPER LES TRANSITIONS, GARANTIR UN PROJET RESPONSABLE

2021 > 2026



La CAPB participe à l'**étude « Ressource en Eau »** afin d'identifier les industries grandes consommatrices d'eau et proposer dès 2022 un programme d'accompagnement pour économiser la ressource.



Dans le cadre du **programme « Territoire d'Industrie Pays Basque »** est lancée une étude de recensement et de qualification des déchets Industriels.



Des partenariats sont engagés avec des structures telles que **France Active et la SCIC Interstices pour accompagner les entreprises de l'Economie Sociale et Solidaire (ESS)** et autres entreprises (TPE) du territoire.



La CAPB finance un partenariat d'innovation pour le **projet ferme Houlomotrice**.

- La CAPB soutient la **structuration de l'Ecole de la deuxième chance**.



= plan climat



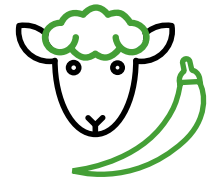

# AGRICULTURE, AGROALIMENTAIRE, PÊCHE

AMÉLIORER LE REVENU DES AGRICULTEURS,  
EN PARTICULIER PAR LA TRANSFORMATION

2021 > 2026



Un nouveau dispositif d'aide à l'immobilier d'entreprise est mis en œuvre pour son volet agroalimentaire.



Dans le projet technopolitain, le **domaine d'activité stratégique Agriculture-Agroalimentaire est défini.**



L'accompagnement des entreprises agroalimentaires et de leurs projets se poursuit, en s'adaptant à la qualification des besoins propres à chaque acteur.

- Une étude est lancée pour faire un **état des lieux des abattoirs du territoire**, construire les perspectives et les modèles à développer.

- La CAPB réitère ses **appels à projet innovation** à destination des agriculteurs, groupements d'agriculteurs et entreprises agroalimentaires autour de 3 thématiques : **fermes innovantes et pratiques agroécologiques, nouveaux produits, circuits courts.**



Une étude d'opportunité et de faisabilité est lancée pour **créer un centre de ressources pour les filières végétales bio du Pays Basque.**

2022 > 2026



La nouvelle feuille de route pour les filières agricoles mettra l'accent sur l'amélioration du revenu des agriculteurs, le développement de pratiques agroécologiques, la préservation des ressources, l'adaptation au dérèglement climatique et l'amélioration de la souveraineté alimentaire.



La CAPB poursuivra son **soutien au développement de l'Agriculture biologique**, de la **production fermière**, des filières sous signes d'identification de qualité et d'origine (**SIQO**) et des **filières émergentes.**



## FAVORISER L'INSTALLATION ET LA TRANSMISSION DES EXPLOITATIONS

**2021 > 2026**

---



La CAPB anime le **programme en faveur de l'installation agricole** dénommé **ETXALTE LAB**. Elle a, dans cet objectif, l'ambition de multiplier les lieux test agricole grandeur nature (couveuses, pépinières agricoles) sur tout son territoire.



La CAPB poursuit son **soutien aux outils à l'installation** du territoire tels que l'outil Espace Test Agricole porté par l'association TREBATU.



Le **montage du projet AGRIZARBEL** est poursuivi à travers avec appel à candidature pour une installation maraichère après une phase de test d'activité. L'aménagement du site de maraichage est réalisé en prévoyant la construction du bâtiment agricole et de serres.

- La CAPB accompagne **les porteurs de projets individuels à l'installation** en lien avec les organisations agricoles.
- La CAPB accompagne **les associations locales qui proposent un service de remplacement agricole**.



= plan climat



## PRÉSERVER LES BIENS COMMUNS QUE SONT L'EAU ET LE FONCIER

**2021 > 2026**

---



La CAPB a lancé les **Assises du Foncier agricole** dans le but de mettre en œuvre des actions de **maitrise du foncier agricole et de son prix**, en complément d'une action d'amélioration de l'arsenal législatif et réglementaire pour une meilleure **préservation du foncier agricole**.



La CAPB met en œuvre le projet « **Eau et Agriculture** ». Après un **diagnostic de la qualité des cours d'eau et des captages** au regard des **pressions agricoles** (nitrates, phosphates, bactéries et pesticides), un programme d'aide aux investissements sera défini et adapté aux enjeux et aux zones prioritaires (les Nives, les Côtiers basques pour la bactériologie, la Bidouze pour les pesticides).



Le projet « **Eau et entreprises agroalimentaires** » est consolidé.



La CAPB participe à l'**étude globale « Ressource en Eau »** pour les entreprises agroalimentaires et exploitations agricoles.



## **CONFORTER LA PLACE DE L'AGRICULTURE ET DES AGRICULTEURS DANS LE TERRITOIRE**

**2021 > 2026**

---



La CAPB met en œuvre des actions spécifiques en matière d'**agroécologie** pour le territoire Pays basque.

## **STRATÉGIE, GOUVERNANCE ET OBSERVATION**

**2021 > 2026**

---

- Dans le **cadre du projet technopolitain** du schéma de développement économique, le domaine d'activité stratégique Agriculture-Agroalimentaire basé sur la chaîne de valeur est en cours de définition.



La CAPB développe **la plateforme Open Data ZABAL** sur les données agricoles, notamment via la collecte de données et la création d'observatoires sur les filières agricoles. A cet effet, sont mis en place des partenariats avec des structures pourvoyeuses de données. L'analyse et la valorisation des données issues du dernier Recensement Général Agricole (RGA) de 2020 y sont intégrées.



Une convention est signée avec la Région dans le cadre du **Schéma Régional de Développement Economique, d'Innovation et d'Internationalisation (SRDEII)** avec un volet **agriculture-agroalimentaire-pêche**.



= plan climat



# GESTION INTÉGRÉE DU CYCLE DE L'eau

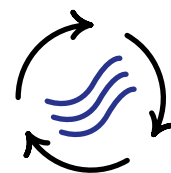

## OUVRAGES DE PRÉVENTION DES INONDATIONS

2021 > 2026



La CAPB gère **les ouvrages de prévention des inondations** actuels.

2021



Une expertise est menée sur le **barrage de Gachonenea** (Bidart) en vue de sa reprise totale.

2022



De nouveaux ouvrages sont intégrés à la gestion de la CAPB, issus de l'étude de définition des **systèmes d'endiguement et aménagements hydrauliques** en cours.



Les travaux de reprise du **barrage de Gachonenea** (Bidart) sont réalisés.

2023 > 2026



Les **études et travaux de remise à niveau des autres ouvrages de prévention des inondations** récupérés au titre de la GEMAPI sont lancés.



## GESTION DES BASSINS VERSANTS

### 2021 > 2026

---

- Un **service de préalerte de crue** (7j/7 et 24h/24) est opérationnel et la CAPB élabore **les Plans Communaux de Sauvegarde**. À ce jour 149 communes sur 158 ont défini leurs référents inondation, disponibles 7j/7 et 24h/24 pour assurer les échanges avec le prestataire et 111 communes sur 158 ont un Plan communal de sauvegarde et un DICRIM (Document d'information communal sur les risques majeurs) à jour. Une information aux communes (par l'intermédiaire des pôles) sera actualisée chaque année pour présenter la prestation et mettre à jour les référents communaux.
- La CAPB offre un **service de conseil et diagnostic** (érosion / inondation) à destination des communes et des riverains.



Les travaux de **restauration et d'entretien de la ripisylve** sont effectués dans le cadre du programme pluriannuel de gestion sur les bassins versants des côtiers basques.

### 2021 > 2022

---



Une **étude hydraulique** est réalisée sur le **bassin versant de l'Aritxague**.



### 2023 > 2026

---

Les travaux prévus dans l'étude hydraulique sur le **bassin versant de l'Aritxague** sont mis en œuvre.

### 2022 > 2026

---

- Le service porte des études hydrauliques diverses dans le cadre de sa mission support pour le compte des autres DGA de la CAPB.

## POLITIQUE QUALITÉ

### 2021

---



La CAPB élargi le périmètre des **certifications de qualité environnementale**. Le service exploitation en régies est certifié ISO 14001 (norme de qualité environnementale) sur la partie assainissement sur le secteur Côte basque Adour. Cette est importante pour l'ensemble du système de management environnemental.



= plan climat



La CAPB développe une méthodologie de diagnostic permanent dans le cadre du **programme Rejets de substances dangereuses dans l'eau (RSDE)** afin de répondre à l'obligation réglementaire de rechercher les producteurs de polluants.

## 2022



La CAPB améliore son **système de métrologie en autosurveillance** (usines, pompages, compteurs), aujourd'hui déployé seulement sur le pôle Côte Basque Adour et partiellement sur les pôles Nive-Adour et Errobi.

## 2025



La CAPB développe un **système de management intégré en matière de qualité environnementale**.

## EXPLOITATION

### 2021

- Les 2 contrats de Délégation de Service Public (DSP) confiés à Suez Eau et Assainissement de Bidart prennent fin.

### 2023

- Le contrat de Délégation de Service Public (DSP) confié à Suez Assainissement Anglet-Biarritz prend fin. Une prolongation est prévue jusqu'au 30/09/2024.

### 2024

- Les 2 contrats de Délégation de Service Public (DSP) confiés à Suez Eau de Biarritz et d'Anglet prennent fin.
- Le marché de prestation de service de production d'eau potable de l'usine de la Nive prend fin.



## INVESTISSEMENT ET PATRIMOINE

### 2021 > 2026



Les **collecteurs d'eaux usées** sont réhabilités.



Les **réseaux d'eau potable** sont renouvelés.

### 2021



Les travaux d'**extension et de réhabilitation de la STEP de Saint Bernard** sont finalisés.



Le diagnostic de la **station d'épuration de Saint-Frédéric** est réalisé.



Les **travaux de reconfiguration des réseaux d'eaux usées** sur les communes de **Boucau et Bayonne** en amont de la STEP Saint-Bernard sont finalisés.



Les **travaux sur le bassin du quai de Lesseps** sont terminés.

### 2022



Un **zonage d'assainissement** est réalisé préalablement à l'élaboration du Plan local de l'urbanisme infra-communautaire (PLUi).



Un bassin de stockage de 500 m<sup>3</sup> est créé et les travaux sur les réseaux du quartier Marion Beusoleil à Biarritz sont réalisés.



Le programme de **réhabilitation des réseaux du quartier des Arènes à Bayonne** est poursuivi.



Le **schéma directeur d'assainissement pour le système Pont de l'Aveugle à Anglet** est élaboré.



La **conduite d'alimentation du Laxia** est renouvelée.



Les **travaux d'interconnexion du réseau d'adduction en eau potable Nive – Helbarron** sont réalisés et intègrent la **création d'une bêche de surpression et de stockage à Bidart**.



= plan climat



## 2023 > 2024

---



La **station d'épuration de Bidart** est recalibrée.



L'ancien **émissaire en mer de la station d'épuration de Milady** à Biarritz est conforté.

## 2024 > 2025

---



Un **bassin de stockage à la station d'épuration Marbella** à Biarritz est créé.



La **station d'épuration de Saint-Frédéric** à Bayonne est améliorée.



## EAUX PLUVIALES URBAINES

### 2021 > 2026

---



Les travaux de **renouvellement des réseaux d'eaux pluviales** sont programmés.



Les **aménagements quantitatifs et qualitatifs**, liés au risque fort, **sont mis en œuvre** (schéma de développement des eaux pluviales 2014).



Des études hydrauliques pluviales spécifiques sont menées dans le cadre de la mission **gestion des eaux pluviales urbaines**.



L'**étude du schéma de développement des eaux pluviales** réalisée en 2014 est actualisée, préalablement à l'élaboration du Plan local de l'urbanisme infra-communautaire (PLUi).



Un **service de conseil sur la gestion des eaux pluviales** est en place à destination des élus et des administrés.



## 2021

---



La CAPB organise les missions obligatoires de **contrôle des installations d'assainissement non collectif** (conception, exécution, fonctionnement, information des usagers) et harmonise le service sur l'ensemble du territoire.

## 2022

---



La CAPB organise la mission facultative d'**entretien des installations d'assainissement non collectif**.

## 2022 > 2024

---



La CAPB organise la mission facultative de **réhabilitation des installations d'assainissement non collectif** (connaissance de l'état du patrimoine, aptitude des sols, impact sur la qualité des eaux).

## 2023 > 2026

---



La CAPB accomplit la mission facultative d'**entretien des installations d'assainissement non collectif**.

## 2024 > 2026

---



La CAPB accomplit la mission facultative de **réhabilitation des installations d'assainissement non collectif**.

## 2021 > 2026

---



La CAPB accomplit les missions obligatoires de **contrôle des installations d'assainissement non collectif**.



= plan climat



# LITTORAL ET océan

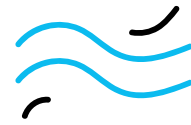

## QUALITÉ DES EAUX DE BAINNADE

### 2021 > 2026



Une gestion active des plages de la Côte basque est mise en œuvre. Les outils de modélisation numérique et d'analyses bactériologiques rapides permettent d'évaluer la conformité de la qualité des eaux de baignade chaque jour en saison estivale. Cette gestion offre une aide à la décision aux maires afin de protéger les usagers d'un éventuel risque sanitaire. Toutes les plages de la Côte basque ouvertes à la baignade, ainsi que le lac de St Pée sur Nivelle sont surveillées.



L'application pour smartphone KALILLO est développée par la CAPB depuis 2019, permettant aux usagers de connaître 7J/7 la qualité des eaux de baignade, la dangerosité de la baignade, les paramètres météo et la marée. L'objectif est donner au grand public une information actualisée tout au long de la journée. Toutes les plages surveillées sont concernées.

### 2021 > 2023



Le label « Pavillon bleu » des plages est proposé aux communes qui le demandent. C'est un label international qui garantit aux usagers la bonne gestion des plages et des eaux de baignade mais aussi des actions d'éducation à l'environnement, le tri et le traitement des déchets, l'accessibilité aux personnes à mobilité réduite, etc.).

### 2021



Le dossier de demande d'autorisation d'exploitation de la porte à clapets de l'Ouhabia est déposé auprès des services de l'Etat.

### 2022 > 2023



L'exploitation de la porte à clapets de l'Ouhabia est autorisée par arrêté préfectoral.

### 2024 > 2026



Une signalétique commune pour l'ensemble des plages de la côte basque est mise en place.



= plan climat

## LITTORAL ET TRAIT DE CÔTE

**2022 > 2024**

---



La **stratégie locale de gestion des risques littoraux** (érosion et submersion) est actualisée. Cette feuille de route à horizon 2040, portée par la CAPB, définit un programme d'actions porté avec les communes pour lutter et s'adapter à ces aléas.



Les **projections du trait de côte aux horizons 30 ans et 100 ans** sont réalisées.



## MILIEUX NATURELS

### 2021 > 2026

---



Le **document d'objectif (DOCOB) Natura 2000 Mer et Littoral** est mis en œuvre. Il s'agit d'évaluer la sensibilité des habitats et des espèces aux activités de pêche de loisir, définir des zones de protection forte (application de la directive cadre stratégie pour le milieu marin) et lancer une concertation.

## RECHERCHE ET INNOVATION

### 2021

---



La **convention de partenariat du Groupement d'Intérêt Scientifique (GIS) Littoral basque** est renouvelée.

### 2021 > 2022

---



Le **projet de plateforme de mutualisation des données du GIS Littoral basque** (définition des besoins et identification des données « Littoral ») est relancé.

### 2021 > 2026

---



Le **projet de recherche EZPONDA** (prévision des mouvements de terrain des falaises) est mis en œuvre.

### 2023 > 2026

---



La **plateforme de mutualisation des données du GIS Littoral basque** (groupes de travail, émergence de nouveaux projets, etc.) est lancée et animée.







# COHÉSION SOCIALE

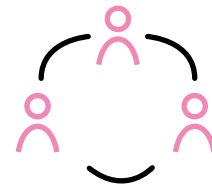

## PETITE ENFANCE

2021 > 2026

- La CAPB crée un **observatoire de la petite enfance** à l'échelle du Pays Basque (offre/demande/prospective) en collaboration avec le Conseil Départemental 64, la CAF et l'AUDAP.
- Un dispositif partenarial (CD64, CAF, Villes, CAPB) est mis en place pour **coordonner les avis relatifs à l'ouverture de nouvelles structures d'accueil** (sur la base de l'observatoire partagé) et **développer des projets communs** à l'échelle du Pays Basque.
- La CAPB évalue les besoins et **coordonne des initiatives enfance-jeunesse sur tout le Pays Basque**, en lien avec les partenaires institutionnels (Caisse d'Allocations Familiales, le service de santé de l'enfance et de la jeunesse, le Conseil Départemental).

## SANTÉ

2021 > 2026



Le **Contrat local de santé Pays Basque** est élaboré. 21 actions sont engagées à compter de 2022 sur l'ensemble du territoire en transversalité avec les autres politiques publiques (mobilité, alimentation durable, PCAET...). Au fur et à mesure de l'avancée du contrat, de nouvelles actions territorialisées pourront être développées.



## SOLIDARITÉ

- La CAPB contribue au financement du **Centre d'accueil destiné aux personnes sans domicile fixe Notary à Biarritz** durant le confinement.

### 2021 > 2026

---

- Le **centre d'accueil destiné aux personnes sans domicile fixe Ene Tokia** ouvre à Bayonne (gestion Atherbea).
- Le **Centre d'accueil des migrants Pausa** à Bayonne est maintenu (gestion par la Ville de Bayonne/Financement CAPB).
- La CAPB accompagne l'association **la Table du Soir** afin qu'elle puisse distribuer des repas aux plus précaires toute l'année sur la commune de Bayonne.
- Le Centre Intercommunal d'Action Sociale du Pays Basque finance l'**Hôtel Social « La Maison de Gilles » à Biarritz** et soutient des projets de développement social.
- **L'Observatoire des Précarités** est créé par le **CIAS Pays Basque** et étudie, chaque année, un thème spécifique (hébergement/logement d'urgence, aide alimentaire...)

### 2021 > 2022

---

- La capacité d'accueil de **Manuit** (centre de mise à l'abri de personnes sans domicile fixe), géré par Atherbea à Anglet, est augmentée.
- **10 places d'hébergement durable** pour accueillir des personnes jusque-là à la rue sont créées à Biarritz et Bayonne dans des **tiny houses** (construction en partenariat avec HSA et Human'Isa XXI, gestion par Atherbea,).

### 2021 > 2024

---

- Le **Centre d'Hébergement et de Réinsertion Sociale (CHRS) Les Mouettes** est transféré à l'Hôtel Antton, à Bayonne.

### 2022 > 2026

---

- Un **pôle social** est créé dans le quartier **Rive Droite Adour à Bayonne** : il rassemble le **Point Accueil Jour** de Bayonne, la **Table du Soir** et une **bagagerie** pour les personnes sans domicile.



= plan climat



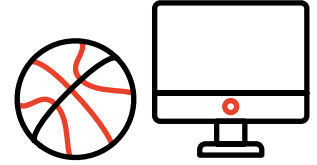

# ÉQUIPEMENTS SPORTIFS, CULTURELS ET DE SERVICES À LA POPULATION

## PISCINES

### 2021

---

- La CAPB organise la coordination **de l'ensemble des exploitants de piscines publiques du Pays Basque** pour répondre collectivement aux problématiques communes (Mesures COVID, modes de fonctionnement, etc.).
- La CAPB **harmonise les tarifs** de l'ensemble de ses piscines.
- La CAPB démarre son **Plan Piscine** en réalisant un diagnostic et une concertation auprès des écoles, des usagers du territoire, les différents partenaires et les élus des pôles territoriaux.

### 2022 > 2026

---

- La CAPB anime un **comité technique des piscines publiques du Pays Basque** pour mener des réflexions et projets communs.



Le **Plan piscine** 2022-2032 est mis en œuvre, en matière d'investissements (rénovation et nouvelles piscines), de fonctionnement et de mode de gestion.

## AUTRES ÉQUIPEMENTS SPORTIFS

### 2021

---

- La CAPB participe au financement du projet **Aviron Bayonnais Etxea**.









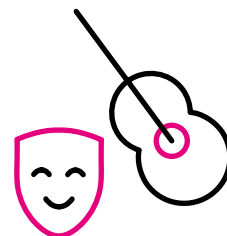

# PARTENARIATS CULTURELS

## CRÉATION, PROGRAMMATION ET MÉDIATION

### 2021 > 2026

- La CAPB et son Conservatoire offrent une programmation à travers **les Saisons culturelles** (théâtre, danse, marionnettes, cirque, etc.) et finance des projets d'éducation artistique et culturelle.
- Le **festival de Street Art « Point de Vue »** est reconduit à Bayonne et étendu au reste du Pays Basque.

### 2021

- Une **installation artistique** est proposée au siège de la Communauté Pays Basque.
- Le 1<sup>er</sup> **Appel à Projet « Création Amateurs »** est lancé.

### 2022 > 2026

- Le **projet culturel** est déployé sur l'ensemble du territoire.





## 2021 > 2023

---

- Le **plan de soutien** aux acteurs professionnels de la Culture, **Berpiztu**, est mis en place (arts visuels, musique, spectacle vivant, dispositif café-culture...)
- Des **travaux** sont réalisés à la **Cité des Arts à Bayonne et au Conservatoire à Rayonnement régional à Biarritz**.

## 2023 > 2025

---

- Des travaux d'agrandissement sont programmés à l'**Atabal, la Scène des Musiques Actuelles à Biarritz**.

## 2026

---

- L'**extension du Musée Basque** est réalisée à Bayonne.

## LECTURE PUBLIQUE

### 2025 > 2026

---

- Le **schéma de lecture publique** de la CAPB est réalisé.

## ENSEIGNEMENTS ARTISTIQUES

### 2021 > 2026

---

- La CAPB finance le **Conservatoire Maurice Ravel Pays Basque**.



# POLITIQUES LINGUISTIQUES



## ~ EUSKARA - TRANSMISSION ET APPRENTISSAGE

### 2021 > 2026

---

- La crèche du pôle **Saint Esprit** à Bayonne est accompagnée pour développer le bilinguisme en vue de sa labellisation **LEHA (accueil de la petite enfance en langue basque)**.
- 2 centres d'accueil de loisirs sont accompagnés dans leur labellisation **EUSKARAZ JOSTA**.
- **Les centres d'accueils de loisirs Uda Leku** de Bayonne et Biarritz sont labellisés **EUSKARAZ JOSTA**.
- 3 crèches volontaires sont identifiées et accompagnées dans leur labellisation **LEHA (accueil de la petite enfance en langue basque)**.

## ~ EUSKARA - APPUI AUX COMMUNES

### 2021 > 2026

---

- La CAPB accompagne la **Ville de Biarritz** pour le **développement de son service langue basque**.
- La CAPB accompagne **deux nouvelles communes (à déterminer)** dans le cadre des **contrats de progrès**.
- La CAPB accompagne deux **nouvelles communes (à déterminer)** dans le cadre de l'aide à l'amorçage et au développement de son service langue basque.
- La CAPB accompagne les communes volontaires dans la **normalisation des toponymes**.

## GASCON : POLITIQUE LINGUISTIQUE ET CULTURELLE

2021 > 2026

---

- L'appel à projet **De cap tau monde** est renouvelé. L'objectif est de soutenir les initiatives de transmission et de diffusion de la langue occitane gasconne, en venant en appui des opérateurs privés volontaires.
- Les communes volontaires sont accompagnées dans le cadre des **contrats de progrès**.
- La CAPB poursuit l'accompagnement de Bayonne et des autres communes volontaires pour la **normalisation des toponymes**.
- Une **étude d'opportunité** est lancée avec le CFP'OC pour ouvrir un **nouveau centre d'apprentissage** sur Bayonne ou Boucau.
- La CAPB organise une **rencontre des acteurs culturels et linguistiques du Bas Adour**.
- Une campagne de promotion de cours de Gascon pour adultes est lancée en partenariat avec le Centre de formation professionnel Occitan (CFP'OC).
- Les communes volontaires sont accompagnées en matière de **traduction**.



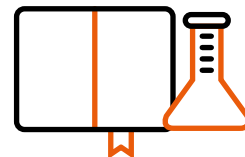

# ENSEIGNEMENT SUPÉRIEUR, RECHERCHES ET FORMATION

## ACCOMPAGNER LA RECHERCHE ET L'INNOVATION SUR LES DOMAINES PRIORITAIRES

**2021 > 2022**



La CAPB accompagne le **projet E2S (Solutions pour l'énergie et l'environnement)** porté par l'Université de Pau et des pays de l'Adour (Label d'excellence I-SITE).

**2021 > 2025**



L'appel à projets « recherche » devient un **Appel à Initiatives de Recherche Collaborative d'Excellence (AIRCE)**. Cela permet aux laboratoires de recherche reconnus et installés sur le territoire (UPPA, ESTIA Recherche, CNRS, INRAE, etc.) de gagner en reconnaissance et visibilité à l'échelle internationale et de mettre en place des projets collaboratifs et structurants à plus longs termes (accompagnement de projets pluriannuels).



## RENFORCER L'OFFRE DE FORMATION INITIALE ET SA VISIBILITÉ

### 2021

---

- Le projet « **10 000 étudiants en 2025** » est poursuivi, dont le soutien au projet Hirekia porté par l'Université de Pau et des pays de l'Adour (UPPA).

### 2021 > 2022

---

- L'**appel à projet Formation** est poursuivi pour le développement des formations supérieures. Les lycées peuvent candidater notamment sur le développement des BTS ou des licences professionnelles.

### 2023 > 2026

---

- Un nouveau dispositif pour **développer des formations** est mis en place en lien avec les filières d'excellence du territoire. Il est destiné à l'ensemble des établissements du Pays Basque qui offrent un enseignement supérieur (BTS, classes préparatoires, UPPA, écoles d'ingénieurs, écoles de commerce, etc.).

## CONSTRUIRE ET OPTIMISER UN VÉRITABLE CAMPUS MULTISITES

### 2021 > 2026

---

- La CAPB poursuit la structuration du **Campus Pays Basque** pour renforcer la visibilité de l'offre de formation, l'attractivité auprès des étudiants du territoire et le rayonnement de la recherche.



Un programme d'investissements est en cours de négociation dans le cadre du Contrat de Plan Etat-Région structuré autour des projets **AMEL**, **ISANUM-Learning Center**, **BIOMIM** (Campus des Sports et de la Santé, et l'**Ecole Universitaire de Management**). Un volet spécifique porte sur le développement de l'hébergement étudiant.



= plan climat



## ACCOMPAGNER DES PROJETS STRUCTURANTS LA VIE ÉTUDIANTE SUR LE TERRITOIRE

### 2021 > 2022

---

- Un **Appel à Initiatives étudiantes** est lancé pour accompagner les projets permettant d'améliorer et enrichir la vie étudiante (sport, culture, évènements, etc.).

### 2022

---

- L'étude « **Ma vie d'étudiant au Pays Basque** » est réalisée.

### 2023 > 2026

---

- Un nouveau dispositif d'accompagnement de la vie étudiante est mis en œuvre.

## ORGANISER LA GOUVERNANCE ET LES PARTENARIATS

### 2021 > 2026

---

- La CAPB organise tous les ans une **conférence autour de l'enseignement supérieur et de la recherche**, une journée des jeunes chercheurs.
- La CAPB crée et déploie la marque **Campus Pays Basque**.
- La CAPB développe une **plateforme d'information et d'orientation** à destination des habitants du territoire (étudiants, enseignants, chercheurs, entrepreneurs, habitants, etc.).

## ESAPB

### 2021 > 2026

---

- La CAPB structure l'**école supérieure d'Art Pays Basque**.
- L'**École supérieure d'art Pays Basque (ESAPB)** est un établissement public de coopération culturelle, service de la CAPB, sous tutelle du ministère de la culture.

### 2021 > 2022

---

- Une étude d'opportunité en vue de la création d'un **Diplôme National Supérieur d'Expression Plastique** est réalisée.



2021 > 2022

- Une étude d'accompagnement à la **transformation du CFA en organisme de formation professionnel** est lancée.

2021 > 2026

- La CAPB porte le projet de **transfert du CFA** dans les locaux de l'Université des métiers.

# CFA

CENTRE DE  
FORMATION  
DES APPRENTIS

LES DIPLÔMES DE LA FILIÈRE  
**HÔTELLERIE  
RESTAURATION**

CAP + BAC PRO + CGP + RUGBY



CENTRE  
DE FORMATION  
DES APPRENTIS  
—  
APRENDIZEN  
FORMAKUNTZA  
ZENTROA

[cfa-paysbasque.fr](http://cfa-paysbasque.fr)

75 rue Bourgneuf - 64 100 Bayonne  
Tél : 05 59 25 38 00

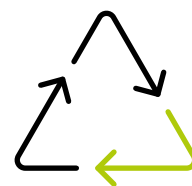

# PRÉVENTION, COLLECTE, VALORISATION ET TRAITEMENT DES DÉCHETS

## LA COLLECTE

**2022**



Le **centre-ville de Bayonne** est équipé de conteneurs.



Le **service de collecte est informatisé** (mise en place des outils d'aide à la navigation et du système d'identification du parc de bacs).

**2023**



La CAPB **réforme l'organisation de la collecte** sur le territoire du pôle Côte-Basque-Adour avec de **nouvelles consignes de tri**.

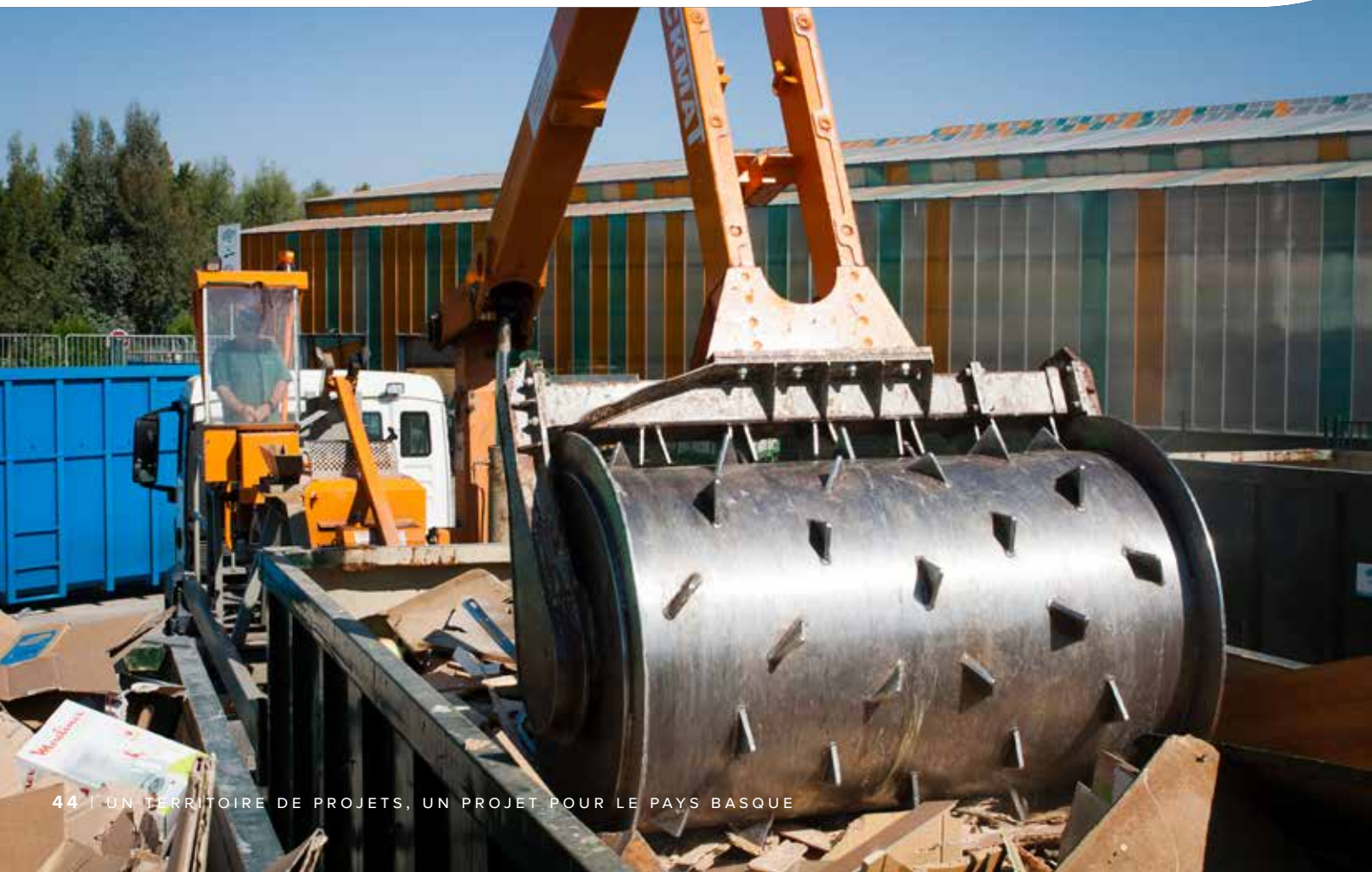

## 2023 > 2026

---



Le **système d'identification du parc de bacs roulants individuels** est mis en place.

## ~ DÉCHETTERIES

## 2021 > 2026

---



La **collecte du plâtre** est développée.



La **signalétique d'accès et de circulation** est actualisée.

## 2022

---



Un site est recherché pour l'**installation d'une nouvelle déchèterie à Biarritz** et la **relocalisation de la déchèterie de Bidart**.

## 2023

---



Une étude est lancée en vue de réaliser des **travaux sur la nouvelle déchèterie de Biarritz et des travaux sur la déchèterie d'Anglet**.

## 2024

---



La **déchèterie de Biarritz est relocalisée**.

## ~ RELATIONS USAGERS

## 2023

---



La **redevance spéciale** est généralisée dans l'objectif de mobiliser les professionnels sur la gestion de leurs déchets. Cette redevance spéciale est un levier incitatif pour un meilleur tri et la mise en place d'actions de prévention. Elle sert à financer la gestion des déchets des professionnels collectés par le service public. Aujourd'hui, 5 pôles la pratiquent de manière différenciée.



= plan climat



## CENTRES TECHNIQUES

**2025**

---



Le **Centre Technique de l'Environnement (Anglet)** est **reconstruit**.

## ECONOMIE CIRCULAIRE ET PRÉVENTION

**2021**

---



Un local sera à mis à disposition d'**associations engagées dans l'économie** circulaire (Les Retournés de la bouteille, Resak, etc.) dans un des pôles de la CAPB.



La CAPB élabore sa **feuille de route en matière d'économie circulaire** en partenariat avec le syndicat **Bil ta Garbi**.

**2021 > 2026**

---



La CAPB poursuit le **déploiement du compostage individuel et de bas d'immeuble**.



La CAPB lance une **expérimentation du compostage de quartier**.



La CAPB poursuit la **sensibilisation et la lutte contre le gaspillage alimentaire**.



La CAPB poursuit des **opérations de réduction des déchets verts**.



= plan climat







# CLIMAT, AIR ÉNERGIE, BIODIVERSITÉ



## ~ DÉVELOPPEMENT DURABLE ET ECO-RESPONSABILITÉ

### 2021 > 2022

---



La CAPB soutient le projet de la Société coopérative d'intérêt collectif (SCIC) Euskal Moneta pour le développement de la monnaie locale **Eusko**.



La CAPB anime l'opération « **DEFI DECLICS TERRITORIAL** » autour des thématiques de l'énergie, l'eau et l'alimentation.

## ~ PCAET

### 2021 > 2026

---



Après l'adoption du Plan Climat, le **Fonds de soutien aux projets de transition écologique et énergétique** est pérennisé à destination des Associations engagées dans le Plan Climat.



La CAPB organise chaque année la **semaine du Climat** pour sensibiliser les habitants et acteurs du territoire aux enjeux du changement climatique.

### 2021

---



Les **bilans énergétiques et d'émissions de Gaz à effet de serre** sont détaillés à l'échelle des pôles territoriaux et des périmètres de PLUi.



L'étude « **Qualité de l'air** » sur la **zone industrialo-portuaire** est réalisée.



Une **carte stratégique de la qualité de l'air** est réalisée à l'échelle de l'agglomération de Bayonne.



## TRANSITION ÉNERGÉTIQUE

### 2021 > 2026

---



Deux études sur l'hydroélectricité ont été menées pour identifier le **potentiel de production hydroélectrique** à l'échelle du Pays Basque, et examiner le contexte juridique et réglementaire pour mettre en place une stratégie communautaire. La CAPB **accompagne les producteurs regroupés en collectif** dans leurs démarches de renouvellement d'autorisation permettant le maintien de la production.



La CAPB suit le **projet de Ferme Houlomotrice**.

### 2021

---



Une étude est lancée en vue de créer une **Plateforme Territoriale de la Rénovation Energétique (PTRE)**.



Une étude est lancée en vue de créer une **Agence Territoriale de l'Energie**.



La CAPB a réalisé une note de cadrage sur les **projets de méthanisation agricole**.



Une étude est lancée en vue d'élaborer un **Plan Bois Pays Basque**.



= plan climat



## 2022

---



La **Plateforme Territoriale de la Rénovation Energétique** est lancée, en s'appuyant sur un partenariat avec SOLIHA.



Une **étude d'opportunité de création de réseaux de chaleur** est menée à l'échelle des communes littorales.



Un **contrat territorial de développement des énergies thermiques** est signé avec l'Ademe pour porter des actions d'animation, des études de faisabilité et financer des projets d'installations solaires, géothermiques et biomasses (maîtrise d'ouvrage publique et privée).



Une réflexion est menée en vue de faire évoluer le **parc roulant de véhicules** des services « Mobilités », « Prévention, collecte et valorisation des déchets » et « Patrimoine bâti et moyens généraux » vers des motorisations alternatives.

## 2023

---



L'**Agence Territoriale de l'Energie** est déployée.



Le **cadastre solaire** est mis à jour.



La **Plateforme Territoriale de la Rénovation Energétique** est dimensionnée pour s'inscrire dans la trajectoire du plan climat (objectif de 5800 logements rénovés par an à horizon 2030) et s'intègre dans la Maison de l'Habitat et de l'Energie, guichet développé pour répondre à toutes les questions liées à l'habitat.

## PATRIMOINE NATUREL ET BIODIVERSITÉ

**2021 > 2026**

---



La CAPB anime la rencontre des **acteurs de la biodiversité à l'échelle du Pays Basque**, regroupant des représentants des organismes d'Etat (DDTM, DREAL, OFB, ONF, Agence de l'eau...), de partenaires institutionnels (Région, Département, Communes, SCOT,...), d'acteurs locaux (Conservatoires Botaniques, commissions syndicales, d'associations naturalistes (CEN, CPIE, Hegalaldia,...) et de scientifiques (universitaires, spécialistes...).



La CAPB mène des actions de **sensibilisation aux enjeux de la biodiversité** auprès de divers publics (actions dans les écoles, sorties nature grand public, organisation du rendez-vous de la biodiversité).



En partenariat avec les Conservatoires Botaniques Nationaux et le Conservatoire des Espaces Naturels nouvelle Aquitaine, la CAPB élabore la **cartographie des habitats** naturels du territoire dans l'objectif de nourrir la **Trame Verte et Bleu** des futurs PLUi, du SCOT et du PNR.

## AGGLOMÉRATION CITOYENNE

**2021 > 2026**

---



En déclinaison du Plan d'actions Egalité, la CAPB soutient les **projets en faveur de l'égalité Femmes/Hommes** et organise une communication autour de la journée internationale des droits des femmes du 8 mars.



La CAPB suit les travaux du **Conseil de développement Pays Basque**.



= plan climat



# ALIMENTATION DURABLE



## 2021



Une étude est lancée afin d'identifier les outils juridiques qui permettront de **favoriser un approvisionnement local et de proximité en restauration collective**, en intégrant les valeurs et principes d'une AMAP.



Une réflexion autour d'un **guide des producteurs et des produits fermiers locaux** a été initiée.

## 2022



La CAPB porte une étude d'opportunité pour une **Plateforme logistique dédiée aux circuits courts**.

## 2021 > 2023



La CAPB met en œuvre son **Projet alimentaire de territoire 2020-2023**.

## 2022 > 2026



La CAPB lance et met en œuvre son **Projet alimentaire de territoire 2023-2026**.

## 2021 > 2026



La CAPB accompagne les communes dans la rédaction de leurs marchés publics de **restauration collective**.



La CAPB lance un Appel à projet à destination des communes sur **l'application de la loi EGALIM** dans les cantines (disparition du plastique, lutte contre le gaspillage alimentaire).



La CAPB **accompagne les cantines scolaires à la diminution du gaspillage alimentaire** (Anglet).



La CAPB **sensibilise les enfants à l'alimentation saine et durable** (Bidart).



= plan climat





# INFRASTRUCTURES ET MOBILITÉS

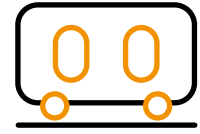

Le **Syndicat des Mobilités Pays Basque-Adour (SMPBA)** est l'Autorité Organisatrice de Mobilités (AOM). Il organise et assure, pour le compte de la CAPB, l'exploitation des services de transports réguliers urbains et non urbains, ainsi que les transports scolaires.

## ANIMATION ET CONSEIL EN MOBILITÉ

**2021 > 2026**



La CAPB, à travers le SMPBA, accompagne l'ensemble des entreprises, administrations et établissements scolaires **du Pays Basque** à l'élaboration de leur **Plans de déplacements** et à la mise en place d'actions concrètes.

## INFRASTRUCTURES ET VOIRIE

**2021 > 2026**



La CAPB, à travers le SMPBA, accompagne et finance les communes pour l'**aménagement des voies et pistes cyclables structurantes**. Un nouveau règlement d'intervention, doté de 1,2 M€/an, est exécutif à compter du 29 mars 2022.

- La CAPB, à travers le SMPBA, finance le **pass rocade**. Les automobilistes qui empruntent régulièrement l'autoroute A 63 / A64 pour les besoins domicile-travail sur le tronçon allant de Ondres à Bariatou ou sur le tronçon de Guiche à Mousserolles/ Saint-Pierre d'Irube peuvent bénéficier d'une réduction de 50 % sur leur abonnement.



La CAPB, à travers le SMPBA, aménage des **parcs-relais** et des **aires de covoiturage** au niveau des échangeurs de l'A63, en partenariat avec le concessionnaire autoroutier.



= plan climat

## 2022

---

- La CAPB précise le réseau de **voirie d'intérêt communautaire** (VIC).

## 2022 > 2030

---

- La CAPB aménage et entretient la **voirie d'intérêt communautaire** (VIC).

## 2024 > 2025

---



La CAPB, à travers le SMPBA, accompagne l'ensemble des entreprises, administrations et établissements scolaires **du Pays Basque** à l'élaboration de leur **Plans de déplacements** et à la mise en place d'actions concrètes.

## 2024 > 2028

---



La CAPB participe au financement d'**une passerelle de franchissement de l'autoroute A63 pour les modes actifs entre Bidart et Biarritz** (Izarbel), en partenariat avec le concessionnaire autoroutier.

## 2023 > 2026

---



La CAPB, à travers le SMPBA, accompagne et finance les communes pour l'**aménagement de parkings de covoiturage**. Un règlement d'intervention sera exécutif dès 2023.

## 2024 > 2030

---

- La CAPB, à travers le SMPBA, lance les **études d'aménagement de la voie du soufre**.

## MATÉRIEL ROULANT

### 2021 > 2030

---

- Les **véhicules de plus de 15 ans sont renouvelés** au profit de véhicules propres.

### 2024

---

La CAPB, à travers le SMPBA, fait l'**acquisition de 4 véhicules Trambus** supplémentaires en renfort de la flotte existante.

## SERVICES DE MOBILITÉS DURABLES

### 2021 > 2026

---

- La CAPB, à travers le SMPBA, **aide les particuliers à l'achat de Vélos à assistance électrique** (VAE).
- Les maisons de la communauté de la CAPB assurent **un service de location de Vélos à assistance électrique (VAE) moyenne durée**.



Un appel à manifestation d'intérêt (AMI) est lancé pour **déployer un nouveau système de vélos en libre-service** (VLS).



## SERVICES DE TRANSPORTS COLLECTIFS

### 2021 > 2024

---



L'ensemble des communes du pôle sont desservies par le réseau de transports urbains Chronoplus. Dès 2022, le réseau Chronoplus disparaîtra au profit du seul réseau **Txik Txak**, à l'échelle de l'ensemble du périmètre du syndicat des mobilités Pays Basque Adour. Cette réforme s'accompagnera d'une **refonte tarifaire**, harmonisée pour l'ensemble du territoire. Ce réseau comprend deux lignes de Trambus (T1 et T2), quatre lignes structurantes (3,4,5,6), douze lignes complémentaires (30, 32, 34, 36, 38, 40, 42, 44, 46, 48, 50, 52), une navette fluviale sur l'Adour, sept navettes gratuites de centre-ville à Bayonne et Biarritz.

- Le **réseau de transports interurbains** (cars express) dessert les communes du pôle (lignes 3, 11, 12, 13, 14).

### 2022

---



Une **nouvelle tarification plus simple et plus solidaire** (tarification sociale) est mise en place à l'échelle du Pays Basque.

### 2024

---



Les **contrats d'exploitation des services de transports collectifs sont renouvelés**. A cette occasion, l'offre est adaptée pour tenir compte des demandes des pôles, dans la limite des capacités financières du SMPBA.

## PLAN DE MOBILITÉ

### 2021

---

- Le **Plan de mobilités Pays Basque Adour** (PDM) est arrêté.

### 2022

---



Le **Plan de mobilités Pays Basque-Adour** (PDM) est approuvé le 3 mars 2022.

### 2022 > 2024

---

- La CAPB réalise une étude réglementaire pour la mise en place d'une **Zone à faibles émissions mobilités** (ZFE-m).

### 2022 > 2026

---

- Les actions du **Plan de mobilités Pays Basque Adour** (PDM) sont déployées.

## PROJETS TRAM'BUS

### 2021

- Le **Pôle d'échange multimodal de la gare de Bayonne** est finalisé (parvis et station).



La **ligne 2 du Tram'bus** entre Tarnos et Marracq est mise en service, incluant un Parking-relais (P+R) à Garros (Tarnos).

### 2022 > 2025

- La **ligne 2 du Trambus** est achevée, avec un prolongement jusqu'à Bassussarri-Makila.

## AUTRES PROJETS

### 2022

- Le **Schéma Directeur d'Accessibilité programmée (SDAP)** est en cours d'élaboration.



Une démarche en faveur de la **logistique urbaine** (Interlud) est en cours d'élaboration.

### 2025 > 2030

- Le **pôle d'échange multimodal (PEM) de Biarritz** est aménagé.

### 2025 > 2031

- La **ligne 3 Bayonne-Hendaye** en transport à haut niveau de service est aménagée.

## SYSTÈMES ET OUTILS NUMÉRIQUES

### 2021

- Un **nouveau système billettique Txik Txak** est mis en place. Il permet de circuler avec un seul titre de transport sur l'ensemble du Pays Basque.

### 2022 > 2026

- Un **système de sécurité radio est déployé** sur tout le périmètre Chronoplus avec 4 antennes implantées à Biarritz, Boucau, St-Pierre-d'Irube et Bidart.



= plan climat

# CRÉDITS PHOTOS



- Thinkstock
- Pixabay
- Wikimedia
- Pexel Louis Fernando
- Carolepro
- Komcebo
- Comedia
- Laharrague Tomassi
- Côté Sud Photo
- C.Rebière
- Mathieu Prat
- Frédérique Panassec
- Aline Condoure
- S.Bellocq
- Lagunarte
- Ligams
- T.Dulau
- Briscous
- Office de tourisme basse Navarre-Saint palais
- J.Dubos
- Bixoko
- Office de tourisme
- Yoni
- Pxhere
- G. Meziat
- B Lapegue
- Suez-L.Deitsch
- Balloide
- Emmy Martens

**Edition :** Communauté Pays basque | **Graphisme :** Redbox Communication | **Impression :** Abéradère Impression  
Juin 2022





**pays  
Basque  
euskAL  
HERRIA**

COMMUNAUTÉ  
D'AGGLOMÉRATION  
—  
HIRIGUNE  
ELKARGOA

**VERSION DE TRAVAIL - NE PAS DIFFUSER**

  @communautePB | [communaute-paysbasque.fr](http://communaute-paysbasque.fr)